大清光緒十六年

申報

十二月初六日

第六千三百七十四號

上海另售每張取錢十文　外埠則照遠近酌加寄費　西歷一千八百九十一年正月十五日禮拜四

今日另出附張不取分文

外埠售報處
北京前門外廊房頭條胡同申昌○天津紫竹林沈竹君○保定全泰盛○營口義順西當東老福興局○烟臺韓德森醫院隔壁劉必平○南京城南東牌樓申昌○武昌糧道街德興○漢口江海關道署前申昌○九江乾昌太古晉○廬州府全泰盛○安慶江友醇森昌○揚州灣子街劉承恩報房多子街申昌○江西乾昌全泰盛經昌祥森昌福潤○吉安府全泰盛○蘇州閶門內皋橋東繪林堂顏料店內炳華室○杭州保佑坊大街申昌○福州南臺復利洋行○嘉興北門大街孩兒橋申昌○厦門册六峰博聞書院○汕頭全泰號○寧波江北岸李姓聚和號○溫州五馬街中正和○廣東省西門十八鋪中約中昌○香港文武廟直街文裕堂書坊○陝西務本新報館○四川重慶湖南長沙湘江朔萬昌○山東濟南府布政使街老福興○廣西湖南森昌○其餘外埠信局及京報房代售

告白刊例　第一日每字取洋五釐第二日至第七日每日每字取洋三釐第八日起按日每字取洋二釐半結算字數先以五十字之處爲準多則以十字遞加

凡有新聞及詩古文詞論說寄交本館應刊擯門沙前者例不取分文惟原稿無論刊與不刊概不檢還此啓

停收賑物
本館自籌辦賑捐以來荷蒙諸善士以珍奇各物源源捐助曾兩次製成彩票以冀廣銷而捐者仍絡繹而來[illegible]恐間價無人未免有辜雅意是以[illegible]日爲始一概不收所望海內仁人如有願[illegible]愛以救飢黎者自行變價交來則尤[illegible]館所感激[illegible]者乎肅此布達敬請
善安
申報館協振所謹啓

新印經藝三萬選啓
經藝向無鉅集自本齋經瀛海文準出踵而起者有曼造宏括文府等書然其文皆不及萬篇且多大同小異求其如四書文之大小題皆有以三萬選名編者蓋戛戛乎難之本齋不惜重資延聘名手主持選政搜採務求宏富去取尤必精嚴古淡膚庸概從割愛不獨集石印經藝之菁華即各省書院社課及近時名人聰作亦幾已網羅殆盡自無滄海遺珠之憾洵乎無美不臻無題不備盡經生之能事極藝苑之大觀現已書底告成即日開印計裝四十本准明年二月初出書合先佈聞
點石齋告白

竈神像勸振
茲有善士以全金描繪竈神像送交本館協賑所囑爲代售以賑災民臘鼓聲中歲聿云暮黃羊慶祀正在此時諸君子欲購者每張只收洋二分物美價廉莫此爲甚已特此佈聞維冀均鑒
申報館協振所謹啓

二百四十九號畫報告白
冬防爲緝捕善政自勇丁半多疲弱其事維幾類具文陽曲縣馬大令力矯其弊當募勇之初設立新法以試各項武藝俾免濫竽誠能以實心行實收者也至若剿盜致劫婚娶之家學究妄亦官場之體捕賊者反遭齒嚙見鬼者實可寒心臨津有三火毬之奇粵試有一炷香之弊或遇侏儒而留其影或被綁奴之擾其洋摹稽成圖維妙效肖後仍附閨媛等圖說及新附之人物畫譜准於初六日出售此佈
點石齋啓

世富人貧說

涵怡生閱於靜觀子曰俗語有之曰人貧世富此言何謂也靜觀子曰貧與富不兩立人之生也又不能遺世而獨立然則人貧則世亦貧世富則人亦富夫亦何兩歧之有哉所謂世富人貧者富者其外貧者其中也涵怡生曰是即外強中乾之謂所謂金玉其外敗絮其中僕亦聞之久矣究之見爲世富則明明有富之象也指爲人貧明明自貧之實也可得而聞之乎靜觀子曰富而可見則其富即貧之驗也貧而可指則貧即富之符也昔之人克勤克儉卑宮室菲飲食惡衣服躬非安於齷齪卑鄙蓋儉於自奉而豐以待人故顏子有負郭之田五十畝而以簞瓢陋巷聞孟子傳食諸侯猶曰安貧樂道至孟嘗君食客三千則其富可見矣然猶是豐於待人之一端至於今日則反其道而行之豐於自奉儉於待人其自奉也衣必狐貉食必珍錯居必美奐出必輿馬而戚族朋友有患難相告者掉頭去不顧夫其所以儉於待人者非眞別有肺腸也有以待人即無以自奉有以自奉即無以待人其所育者祇此數二者不可得兼則舍人而儘己人見其自奉之奢華待人之刻薄而不知其刻薄者亦實有不得已者在也雖然子之爲此言也又何故也涵怡生曰僕見上海之地市面則大不如從前銀根之緊急非常而用場則日見奢華四馬路一帶每至下午以及夜間來者往者熙熙攘攘坐馬車則同車有女過市招搖上書場則鑼鼓喧天筵歌聒地酒館林立家家炮鳳烹龍妓寮櫛比處處嬌鶯乳燕眞所謂朝朝寒食夜夜元宵此殆世富之一徵乎然而上海之宵小如是其衆也流氓如是其多也施粥之廠時有人滿之患綿衣之禦常有不給之憂即其播灑乎四馬路口十字街頭衣服輝煌場面闊綽見之者或疑爲巨家公子而其中輒有拐騙扒竊者流由是觀之而謂人貧者非耶或者謂貧者自貧富者自富是不可以一律觀也顧何以眞正富商儼然巨宦平日豐衣足食舉動僧會而設有貧嫠孤獨以患難相告求其賙卹者即爲數不多而亦置之不理花酒一夜兩三檯出局一叫五六人至節邊年底杳無蹤影娘姨大姐四處偵尋若此輩者其爲富耶爲貧耶果其富也則亦不必裝貧果其貧也則亦何必裝富此眞天下第一等難解之事先生盍爲我解之靜觀子於是喟然而歎曰此即吾頃者所謂富者外貧者其中之說也昔幸蘇垣見一少年衣服都麗高襯闊步昂昂衢行余適與同行以爲此必誰家闊少也俄見其入一米鋪袖中出挑綫綴紗手帕一方中包錢十餘文向鋪中購米半升袖之而出以問旁人則曰此其人所謂但怕落水不怕火燒者也蓋身上祇此數件火燒則孑然一身可以逃出落水則無可替換不能見人其此類者天下豈少也哉上海之地五方雜處人類不齊以外貌取人最易僨事然子以爲人貧而世富者則以爲世亦未嘗富也余在上海作寓公已二十餘年矣姑無論其他但就吃著嫖賭四字言之昔者上館子必以大者爲闊一食萬錢詡詡然以爲得意今則角聞人言某館之菜價廉某館之費較省斤斤者所計在此矣衣服則先時有以五十金買青種羊者嗤然笑之以鼻曰我所衣者值百金也今則但問某衣較某衣爲便宜某衣較某衣爲省費洋狐欵焜耀於市上即有百金之裘千金之骸懸之鋪門久無過問矣至於嫖先時必以書寓長三爲闊其么二中即明知其有可取之人而不肯呼以侑酒以爲品斯下也今則有以打野鷄爲樂者矣書寓中人不輕易出觀劇其有與客人莫逆者則請客觀劇一切不費客錢盡其所以償於客者別有在也今則無論書寓觀劇必出局錢而戲資亦出於客且先時戲資總在一元八角方可坐檯位其檯旁一椅一几者需資四角而觀劇者皆往以椅位爲恥必爭坐檯位無所吝也富春園止桌三角人多鄙之今則以三四角爲歸而減價一角之處無日不滿坑滿谷矣賭則先時各棧內偶然消遣作棄子戲檯上現洋數百元燦然陳列一夜輸去五六千金甫晨一刻可以翻本今則每有大賭多係票紙其消遣者不過籌碼記帳而已諸如此類不可枚舉猶得曰世富也乎哉夫此猶其小焉者也

本館接奉電音
⊙昨由京師電傳　上諭一道敬謹譯登⊙十二月初四日奉　硃筆志顏補授太常寺卿欽此

閱死鶴書
⊙麗皇貴太妃年屆花甲近染時疫經御醫請脈進以清表之劑究因年邁氣衰藥餌不易奏效未及旬日即於十一月十五日辰刻薨逝升天循制於宮中小殮以轎舁出神武門至東沙灘吉安所適　玫貴妃金棺暫安前殿遵旨立請　玫貴妃金棺奉移後殿暫安即奉　麗皇貴太妃於前殿內先停至申刻大殮入棺　皇太后特派總管劉德陰前往恭備殮事凡　麗皇貴太妃生前喜愛要物悉行以殉當入殮時並派內廷主位等往行禮大殮禮畢　麗皇貴太妃金棺於前殿正中暫安　皇上於十六日辰刻親往吉安所奠醊一次並派總管內務府大臣戶部尚

詩協辦大學士福錕恭理喪儀所有應行一切典禮諭令查照從前　莊順皇貴妃等成案酌核請　旨加恩施行十八日舉行接三典禮由掌儀司知照各該衙門　麗皇貴太妃薨逝應行典禮查照成案預備復於十六日頒發　諭旨　麗皇貴太妃薨逝十八日朕親詣奠酒行禮大內以下宗室以上並王公文武官員著於是日素服一日欽此嗣經禮部以十八日　皇上親詣　麗皇貴太妃金棺前奠酒行禮查核成案酌參親詣　莊順皇貴妃金棺前奏准典禮擬請　皇上奠酒三爵舉哀一聲行一跪三叩禮可否之處恭候　欽定等情十七日入奏請　旨敬接　麗皇貴太妃係　文宗顯皇帝之妃即榮安固倫公主之生母也所有此後典禮容後隨時登錄

⊙欽差督辦東三省練兵事宜廂白漢都統定太帥片奏再奴才定安之子刑部學習員外郎兩賜兩於光緒十六年七月十四日由部請假四個月前來奉天省親本應飭其回京銷假當差惟奴才奉　命治兵三省巡環校閱所有家務兼顧未遑合無仰懇　天恩准將奴才之子暫留任所照料家務俾得專心兵事謹附片具陳伏乞　聖鑒訓示遵行謹奏於十一月十六日奉　硃批著照所請該衙門知道欽此

○值年旗為咨行事准兵部文稱八旗滿蒙漢應行承襲公侯伯子男輕車都尉騎都尉雲騎尉恩騎尉例於年終彙帶引　見承襲所有應襲各官例以十一月二十九日為止核計出缺日期在此限外者應歸下年年終辦理其八旗滿蒙漢於本年年終應行彙襲之項某干缺若干併有無應行奏襲預為報明本部以憑核辦等因到旗相應咨行各固山各將本年年終應襲各官缺按排數有無奏襲克日咨覆以憑彙辦兵部核辦

○禮部尚書臣宗室崑岡等議奏為請　旨事據掌儀司文稱恭照十一月二十日卯時　玫貴妃殯宮前行初祭禮二十七日卯時行大祭禮等因到部臣等查初祭大祭禮俱係讀文致祭例應請派王等各一人承祭議將宗人府送到王等銜名繕寫清單伏候　欽派二人按期前往將事為此議奏請　旨於光緒十六年十一月十七日奉　硃筆圈出和碩睿親王魁斌和碩莊親王載勛欽此當經部抄錄　諭旨知照宗人府轉行睿王門上於十一月二十日前往吉安所　玫貴妃殯宮前行初祭禮轉行莊王門上於二十七日前往田村暫安殿　玫貴妃金棺前行大祭禮

⊙禮部片奏再恭查例開凡　妃以下晉封　貴妃未受冊寶者製造絹冊寶於大祭日焚化等語今　玫貴妃薨逝尚未舉行尊封典禮應照例製造絹冊寶由工部備亭敬謹送往陳設於大祭禮時焚化除行知各該衙門照例遵辦外謹附片奏　聞於十一月十七日奉　旨知道了欽此

⊙戶部具奏預籌光緒十七年分東北兩路邊防經費在各省地丁釐金鹽課關稅各項內共撥銀二百萬兩限明年五月先一半解部十二月掃數解清倘有遲延指名科參等因於本日奉　旨依議欽此刻總戶部將指撥某項若干分總房閩飛咨各省督撫連司關道一體遵照矣

⊙前記總理衙門考試章京一事兹聞總署堂憲將各衙門應考司員試卷詳加批閱擇其識論閎深者擬取內閣中書吳蔭培等三十七卷俟覆試畢再行合校評列甲乙填榜以便帶領引　見恭候　記名云俟品評甲乙後再將名次姓氏照錄登報

○鎮守黑龍江等處地方將軍依大帥克唐阿片奏再奴才前在軍營因傷失血過多致有眩暈之症此次在巴彥蘇蘇偶受風寒乃致觸發舊疾赶連服藥劑甫得小愈一經乘用車馬即形暈迷奴才於萬不得已之中僅雇乘肩輿力疾前進以期無誤巡行惟此等舊疾未便遽除合無仰懇　天恩賞給奴才乘坐肩輿俟仰荷　福庇舊疾全愈奴才仍當乘用車馬以期便捷而重武備是否有當謹附片具陳伏乞　聖鑒訓示遵行謹奏於十一月十八日奉　硃批武員乘坐肩輿有違定制所請着不准行欽此

道士作賊

⊙杭州人某甲由塘棲鎮僱小船來省携有竹箱內儲洋錢三百九十六圓及登岸見箱之左邊洞穿一孔急開視則衣服摺疊如故並未顛倒錯亂惟鷹洋十二包向之平鋪箱底者早已不翼而飛矣問諸船工僉以不知對回憶登舟時有茅山道士在船旁閒談良久而去疑者被其盜取亦未可知君子曰江湖僧道每多不檢不軌之流証諸見聞歷歷不爽甲奈何不知自愛竟甘與若輩為儔耶

訪拿遊痞

○欽加知府銜漢陽清軍府分防水利事務加三級紀錄十次鷹為出示曉諭事照得漢鎮五方雜處遊痞最多迭經奉憲事辦在案茲訪得有等不法匪徒逐漸任鎮恃強倚勢每日三五成羣滋擾市廛役則游行僻巷欺辱良懦甚或隱踞密室私賣洋烟開場聚賭窩匪保娼詭騙民財擄圖婦女種種不法殊堪痛恨現當整鎮保甲辦理冬防亟應嚴密查拿以懲匪徒而安鎮市除飭委派差拿辦外合行出示曉諭為此示仰諸色人等知悉其各懷刑安分痛改前非勉為良善本分府寬其既往予以自新倘再怙惡不悛定即拿案究辦如有被其擾害之戶許卽將該痞扭案從嚴懲辦不得挾嫌誣告致干反坐其各懍遵毋違特示計開

劉嘉亨孝感人綽號陰陽判官　張得夫漢陽人綽號勾魂無常　蕭益三黃陂人綽號五殿閻王　陶谷臣漢陽人綽號北泉大王　夏漢卿黃陂人綽號紅叫雞公　劉海青孝感人綽號瞎眼太歲　姜玉峯黃陂人綽號孔雀面　方兩廿武昌人綽號引魂幡　田子谷漢陽人綽號小諸葛　魏老么即堃山綽號穿官太監忠賢九千歲　吳佑亭漢陽人綽號神算軍師　錫寶田漢陽人綽號催命小鬼　王春華漢陽人綽號無敵大將軍　劉直貢黃陂人綽號劉花王　楊盛漢陽人綽號兩頭蛇　姜階甫徽州人綽號鐵打心腸　胡家讓江夏人綽號生產鬼　洪禹門黃陂人綽號賽金剛　李老開漢陽人綽號鐵筆御史　黃老陸　李青雲湖南瀏陽人　柯鼎元即柯先生湖南湘陰人自號小諸昌　彰蘭生湖南長沙人　陳步青湖南人　袁茂生湖南湘潭人　李俊卿湖南長沙人　張復卿湖南長沙人　夏德昌湖南益陽人綽號教師　張潤珊湖南湘潭人

鎮江近事

○新任鎮江府福太守擇於十一月十八日開吊在城印委各員均往奠醊二十五日經家人扶柩出西門至招商局碼頭登舟取道維揚北上各員及各駐防營均至江干恭送

⊙有地名錫林者距京江非遙村民三四十家結廬聚處務農之外大約業燒窰者為多大老五小老五同居一室皆孀也合土縋金頗能獲利某夜疊更三下忽來盜匪數十人持械毀門而入翻箱倒篋劫去衣飾若干次日二孀皆入城報請緝捕當盜得贓後即至鎮江鋒灣督大房客寓投宿事經某甲所見告知坊捕擒獲四人嗣經帥邑尊訊問見與二孀所報相符施以嚴飭該盜遂不敢飾賴供出國黨四人窩留某處急飭差捕往捕果將四盜獲任訊供之下供亦相同因一并釘鐐收禁將贓給失主領回

⊙鎮江營劉參戎奉上憲札令署理某處遊擊所遺參將一缺派黃參戎前來署理抵鎮後以洋馬路老長發棧為公館擇吉本月初二日接印須俟劉參戎起程然後進署云

上海六馬路仁濟堂接到徽友謝槐卿施幼琴大河口收撈尸身廿五日發來函照登

⊙少欽老伯表兄大人閣下昨日由送電報人帶至鎮江托電局寄奉第四號信定達尊鑒今午刻接到儀徵送來三號台諭領悉一切仰蒙不惜經營指示周詳盡觀察亦俯憐災尸諄諄見諭敢不竭盡微忱以圖委任識富與各善士經辦者和衷共濟惟來死者得益江心撈獲尸首以圖打撈淨盡庶幾死者無憾斷不致執己之見而惜經費以誤大局之閑綺注耳今日動手數棺收殮自早至晚共殮三十八具每尸給新棉被一條新棉衣褲一套其餘明日改棺至於棺木鎮江來三十二具雖好總不能比本堂之棺相去甚遠既後有六十具再來准定先用吾堂之棺可也惟衣被不敷然棉衣褲曾向十二圩赶辦五十套亦可敷衍其徵在後已蒙與棺同有寄來可以無處不足柰惟打撈一節現在剩屍必在江心最深處而漁戶小舟不能在江心洪波巨浪之中竭力打撈焦思無術邀太古洋行儀徵繼辦洋棚之買李貝見帶木料前來添搭棚篷以蔽尸棺伊亦頗有善心與其相商另雇八船滾鉤伊自到江中督遲照此辦法或能多撈亦未可知今日一天未有撈到今晚為止未認之尸一百零二具已認未領者約有二十餘具或路遠另須設法裝去或貧

之艱於盤肴情景不一然貧苦者間有伙仲館與瑞方伯委恰靖營王俊臣軍門派營務李吟舫帥席暗地給發盤川計路之遠近使其敷衍事圖盡美無如人心刁詐異常冒領或重領因此不能大張曉諭只可暗地而行至打撈之費漁船每獲一尸給錢千文亦伊所出槐等晤李吟翁詳細談及伊云若將尸棺撈到鎮江認領莫好於此伊願同到鎮江貧之者給發盤川云云此翻大划官場中武員衛朱鶴軒一家二十餘口即是鎮江上船者現任瓜州司陸雲卿兩淮鹽知事鍾振軒上海道署當差從九保舉縣丞之戴天恩字雲峯其餘尚無認領不知其詳唯官亦有數名至泗源潮董事吳子英先生經辦其經費係揚州復茂錢庄李維新與鎮江陳駒春二壽仕合籌也吳子英翁辦事精細冒領尸棺之弊可以無慮上海船底到申竟無尸骨因該船底灰炭同尸骨聞說早經被人拋入長江很心已極毋庸言矣照相方信謙兄今日雇船到鎮江趁輪回申所有照相共百零三尸到申曬印郵即寄一套來須託鎮江電局專人寄到大河口爲要然須每尸最少印十張可以分掛各輪船馬頭數用也至信仍寄儀徵託其專人送來因儀徵信力三百若鎮江信力則須八百文再二號來信未曾收到不知託何輪寄下念念[illegible]請籌安

姪謝恒槐表弟施幼琴頓首

廉訪拜客

○新任江蘇臬憲陳舫仙廉訪於前晚乘瀏海兵船抵滬以廣肇公所爲行轅本邑道營廳縣及英法兩讞員均往謁見昨晨廉訪至城廂內外各衙門投刺答拜午後一點鐘時即登官舫帶以小輪船赴蘇履任聞廉訪業奉兩江總督沈制軍撥令總統江南全省水陸馬步槍砲等營至昨報紀晚八點鐘時各官紛紛出城迎送云云候接在張廉訪事後合記於此以志昨非

使節指西

○出使德俄意奧大臣許竹篔星使於昨晨排導出轅上德公司輪船本邑各員均至江干恭送隨於下午啓輪

傳保諭話

○上海縣冬漕開徵後陸邑尊定於初八日傳齊各圖地保當堂諭話至本屆米價刻已酌定年內先清者每石折錢三千四百五十二文云

續述英界火災

○前夜九點一刻鐘時英租界湖家宅大興里失火已紀報端茲查得火起於里中二百九十三二百九十四兩號石庫門內陳姓家廚房因作夜膳遺火薪中以致火發延燒後門屋椽火遂上熾幸鄰家均有自來水急取以潑之捕房亦舁藥水龍往救及各洋龍畢集則已火滅烟消矣

上海縣署瑣案

○崔朝宗至王長根協盛股皮店吞烟斃命王協同頭舖地中榮文投縣報請驗屍陸邑尊將屍弟崔朝德帶回訊鞫論令回籍邀同其父投案訊核崔旋奉父顧順來申由王同業中人向之理勸前日業已勸令王給以扶櫬洋二十元崔父子首爲之肯遂約同投縣求銷○董召順之媳金林被顧長青誘出逃匿金匱縣境陸邑尊備文飭差關提到案訊鞫之下判令鞭背四百下交董領回顧則笞臀若干荷枷一月前日枷期已滿幫審委員宋二尹飭提覆訊供稱小的現在已知悔過求賜寬二尹着將一枷開去笞臀六百板押候伊父來案具領○積竊姚永林前由新閘巡防局捕拿送縣陸邑尊訊明一切判令笞責荷枷前日宋二尹飭提研詰姚一再苦求稱如蒙老爺開一綫之恩則小的書必去邪歸正矣二尹着將枷開去押候交人保出○無錫船戶方金寶扭常幫船戶朱二觀全案訴稱被伊將船鎖住陸邑尊升堂提訊方供稱小的獨米船來滬朱忍將船奪去是以扭送案下請賜究追朱供稱小的載米來滬行至塔港匯卡正在報捐突被方船碰撞傷及船身及來滬索賠置之不理因此將船扣住並無別情邑尊以兩造各執一詞諭令候函詢塔港匯卡再行定讞前日接得卡上覆函略謂是日方朱二船確至卡上報捐並無碰撞受傷之事邑尊諭令朱將方船交還不准多事

英界公堂瑣案

○包探何瑞福稟稱朱崇基投捕房報稱伊於昨日附乘江天輪船來滬既抵碼頭思就聚興棧借住有大方棧接客李從貴強欲接至伊棧以致互爲爭毆被李將搭連袋奪去內有對時表二枚洋銀二元及零星物件小的因拘李至捕房詰之不招解案請訊朱訴稱職員係紹興人昨日黎明時附乘江天輪船抵滬李邀職員至伊棧職員不允李即逞蠻奪去腰間所繫之袋內有嗒噠表一枚馬表一枚洋銀二元及零星物件隨經大方棧主稱法捕房已獲任一人李供稱小的係湖南人現在大方棧接客昨因兜攬主顧以致爭執當有四人將小的毆擊小的乘閒奔逃隨被扭入法捕房指小的竊表捕房以並無贓証顯係誣認遂將其人收押現在不知尚在捕房否小的實無奪袋之事蔡太守飭交捕房帶回查明法捕房所押之人究竟如何再行核辦○一百零四號巡捕稟稱昨日小的巡路時見唐阿榮手攜銅釣鐃刀詰得在浦東鄉下竊來今特送案唐供稱小的係浦東人銅釣鐃刀在龍王廟鄉間竊得欲至此間付質突被拘拿蔡太守飭押候送交浦東爛泥渡巡防局就近傳失主領贓發落○秦阿興訴稱殷大興竊取火油一箱追獲人贓交捕送案殷供認初犯泥首乞恩蔡太守判令營押七天贓給失主領去

法界捕房瑣案

○葛蕃甫司馬因昨晨迎送憲節故遲至十點二刻時始莅捕房發落既升座包探王榮培即稟稱桂榮生所押水烟袋一支今已吊出司馬着提桂訊究桂供稱水烟袋實係小的自己之物司馬一再研訊堅執前供遂喝令笞責二百板水烟袋仍給押店領去○昨登小流氓周瑞元強搶鄉孩張錦全之錢三百文葛司馬飭提訊究周母章氏訴稱前日兒子攜三歲之幼弟在外閒游適有他孩搶張錢物致被拘拿司馬謂爾孩早已供明與四戔子等同搶爾尙來此巧語花言乎十餘齡孩子不令入塾讀書任其遊蕩忘歸幹出此種歹事糊塗老誇一至於斯遂喝令將周責手心二百下交章氏帶回管束○王郁兩包探送行竊會德豐洋行出店人李春生衣箱之陳竇大串竊之秦小星及陳之妻弟王阿四至案稟稱陳盜賣與釘攤上之白漆一桶刻已經小的奪吊到矣葛司馬問秦曰此漆是否爾竊供稱此漆由陳串同小的行竊售得洋銀一元一角問陳曰秦所供情由爾聞之乎陳供稱小的本在會德豐管碼頭晚間住宿棧中如將客貨竊售即可發財何致竊同事之物乎問爾在會德豐幾何時矣李失箱時爾在何處供稱小的於前年十月二十日進會德豐李於十月初一晚六點鐘時失物其時小的正往招商局北棧前繫烟囪輪船上剝貨請大老爺查問可也謂秦已供明與爾串竊衣箱尙何狡賴供稱小的實被秦誣包探稟稱李在陳手上認見所失手套陳即邀李至小東門外鳳樓春商議及李前往陳非但不理反敢邀同流氓友生等多人責其誣良爲竊勒令付給烟貲司馬問陳曰此事爾幹得甚好還能強辯否答稱手套由前在輪船當水手之友生借與小的司馬問秦曰衣箱究由何人行竊供稱實由陳串同小的往竊陳推諉不承司馬問秦與爾有何讐隙定欲誣爾陳哭泣不休司馬謂爾當直說不必放刁陳供稱秦霸佔小的之妻小的懼伊久不回去矣此次不知何故反詭小的串竊司馬怒謂一味胡言仍着管押捕房其時已當亭午遂與謝闖捕頭姚商待下午再訊問捕頭曰可泊鐘鳴兩下復升座飭包探將李傳案李呈失單一紙司馬問爾可知陳在會德豐幾年矣答稱小的在彼五年陳祇二年之譜謂棧房重地如何任生人入內行竊答稱陳本同事有時住宿棧中以此不疑其行竊問十一月初一晚陳是否在北棧作工答稱是晚北棧前無夜工問失箱時陳可在棧答稱是晚天適下雨有事夫將行主之包車拉入見棧房門已洞開方知失竊問陳入行時由誰舉荐答稱由小寫白阿福荐來及失箱後小的將情告石石不肯究追反與陳串合哄小的至小東門外致被陳毆司馬復命將陳秦王三人帶案問陳曰爾稱十一月初一晚正在北棧作夜工如何李不得而知供稱小的確在監烟囪輪船剝貨謂今已有人對質尙敢狡猾喝令掌頰一百下問白漆如何竊法陳供稱白漆確由小的與秦串竊問爲何兩人合竊供稱秦時

向小的閱棧中可有餘貨小的回伊並無餘貨不料秦竟私行竊得然後向小的說明小的見事已如此令秦潛售得洋銀一元一角然小的末得分文均秦用去聞白淞可竊難道衣箱不可竊乎供稱小的實未竊過衣箱問秦曰究竟何人竊取衣箱供稱十月二十八日伊約十一月初一日四點鐘時在浦灘會面屆時陳由碼頭上岸據稱有事在法公司輪船現欲進棧夜膳須兩點鐘時方可竊物陳聞言喚小的同轉著再掌頰二十下鐘令蹤在一旁復聞秦曰後來何入內如何竊箱供稱其時天忽下雨皆黑無光陳持手照開棧房門入內揹箱而出命小的雇車裝往陸家石橋少頃見陳携一鋪蓋乘車而至換乘他車將鋪蓋押在松興押店得錢一千六百文衣箱則裝至小的家中藏匿而鋪蓋由何人送入押店供稱由小的捐放櫃上陳向店夥議價繼稱恐棧中生疑即携洋回棧及小的揹箱回家僞云有輪船友人托寄大日陳至小的家同將箱捐往大東門內典得洋七元仍由陳收執問爲何觸如此好心答稱陳曾欠小的洋十三元五角據云遲日一併交還小的是以將洋全數交付包探稟稱秦本不安本分其父恨深刺骨日前携箱回去其父聞而大怒令伊胞兄秭藏利刃將伊刺死幸伊赶急奔逃祇傷其鼻同轉問秦曰所典衣箱之票現在何處供由陳收執轉問之陳供稱票由秦暗逃與小的之妻轟捉敢研問可也同轉請不肯直供可再掌頰四十下旋問王曰竊箱之事爾是否與聞答稱小的向以賣水菓爲業與陳並無糾葛亦不串同行竊前日悞被局差拘案問爾能將押票檢出否供稱如蒙釋放定可檢呈同轉着一併還押下期再核

善域同登

○昨有三湘寄客由協同興寓書本館協賑所云僕弱冠依人老猶作客欲作濟川之楫恨無點石之金憶光緒己卯晉豫飢曾約合省同人各捐一月束脩彙振災所後東南數省水旱偏災亦皆勉力輸將現在順直水災奇重議捐洋銀四十圓聊爲一粟一縑之助云云又邀東行志士捐助順直賑洋五十圓又耐道人以楊柳梢捐洋二十元寄交彙解中有求合家平安者有求令子明年入學者并附寄無名氏因合第平安捐洋七元無名子求子捐洋五元計共三十三元茲數君者或頻年歷綠膺懷分博士之羊或遠道貽金敬付春江之鯉或集腋以製狐裘或惻災而施賑貫各存善願廣積陰功倘非所謂作德日休爲善最樂者歟謹登節略以表謝忱

書林種德

○昨有湖南趙君以琴瑟譜及驗方侯鯖一箱交本館協賑所囑爲變價以濟飢民一則玉軫珠徽纖手調絲桐之韻一則青芝赤箭婆心拯瘡痏之災其用雖殊爲善則一計每部兩本價洋二角又浙東無名氏助石印尚書後案一百部每部售洋三角揷架之琳瑯救斯民於饑炭是眞所謂煮字療飢者耶所望博雅君子速臨購取俾災民及早得沾實惠同慶來蘇此則本館所馨香以祝者也

蘇省撫轅抄

○十一月二十六日知縣周稟銷管解甘餉差從九馬調原稟知奉松滬總局札委貨捐查驗差○二十八日新選常州府總捕通判李彥鏜稟謝奉飭赴任差人來蘇來報所辦分卡委員候補巡檢柳韓香於二十六日在差病故○二十九日代理吳江縣張嘉言稟辭赴任縣丞陳鍾穎稟謝奉委梟幫監印差

錦發洋行

錦發洋行外洋新到英二月分彩上加彩發財票仍售○英十號開彩即華正月初二日欲奪錦標者請早來購

本行所有外洋新到彩上加彩發財票減價出售屢詳前報荷蒙中外○紳商惠顧生意日盛是月票本擬加漲承蒙貴客盛意惠買仍舊減價全張售洋三元六角半張一元八角分條四角紅票免洋其衆加申現值英二月份呂宋票又改章程頭設三萬號彩上加彩票亦換新章程照呂宋三萬號惟得彩照呂宋票所得七百四十二號之外再加上上下下調彩二千九百六十八號又增伴頭彩一百號之內計一百號伴二彩一百號之內計一百號共計得彩有三千九百十號之多一切章程譯華文另詳仿單購票附呈並售呂宋票全張六元半張三元分條六角仍送新年月份牌○賜顧者新至二洋涇橋南首萬和里口大洋房內本行售票帳房啟

上洋錦發洋行啟

乙…三

可也遠處函購原局回件此佈

飛麟○同得萬呂宋票行隔日登報

飛麟洋行咪嚕票章程更其靈變分條仍照全張每條四角

飛麟洋行咪嚕票章程更其靈變條頭仍照全張每條四角本洋行按月廣消加彩票蒙江海諸君賜顧屢中大彩今十一月三彩本行售與滬南汪李財翁所得現售二月票頭彩三萬號得彩五千三百十號一切彩數仿單附送並加頭二三彩上下二百號較之往月更其易得全張四元半張二元條頭四角是月開期和正初二欲發新年大財必須隔手購辦遲則請班並售按月呂宋票全張六元半張三元條頭六角賜顧法馬路本洋房原班回件新到加彩英物票全張一元半條角半頭彩三十元得彩四千三百十號

乙…三

人參鹿茸三貴丸○參茸衛生丸○參茸白鳳丸○金鎖固精丸○舒筋活絡丸○小兒回春丹

廣東鹿芝館分設上洋老巡捕房對門

人參鹿茸三貴丸○益氣之品人參爲最補血之物鹿茸爲速此丸重用之以爲君凡遇氣血虧損陰陽失陷精不化氣血不歸經酒色過傷腎冷精寒心煩舌燥肢體怠倦上能貫充血海下可溫煖丹田中則健脾凝精添髓充先天不足之元氣補後天已定之精神壯筋絡潤顏益嗣每兩洋一元四角○參茸衛生丸○統治男婦老少氣血虛弱精神困乏之病後失調婦人產後欠補凡因虛弱而發皆宜服無病常服之亦能生精神耐勞碌益醫生之聖藥也每丸洋二角半雙料者洋一元加料洋五角小丸每兩洋一元○參茸白鳳丸○此丸爲婦科要藥如氣血薄弱不受孕育上事不時經來腹痛經閉血枯赤白帶下一切胎前產後各症皆能奏效每丸洋一角雙料洋二角○金鎖固精丸○專治心腎不交夢遺滑洩精髓不固泄後餘濁及年久白濁等症此丸有如金鎖固守玉門功效神速每兩洋一角○舒筋活絡丸○專治風邪氣寒經絡痹腫膨病半身不遂口眼歪斜手足疼痛等症每丸洋五分雙料一角○小兒回春丹○統治驚風氣喘咳嗽吐乳多啼發熱水瀉不止一切萬病立可回春每丸洋一角

乙…三

頭彩誌喜

呂宋發財票通行中國以來本行由呂宋分設上洋起首第一家老行歷年經售大彩不勝枚舉今英正月份彩上加彩票頭彩又經本行售出半張售至蘇州胥門內介壽堂藥鋪沈翔鳴先生所得又半張售與本埠寶和里吳公館因謙讓名故此不詳姓氏矣彩之洋即日幣行友送奉雖得翁之財運而小行屢中大彩亦有榮幸也現接售英二月份票彩上加彩票全張售洋四元半張二元分條五角新章分股票全張一元半張五角分條一角二分呂宋票全張六元半張三元分條六角批發均可公道是月呂宋票又換新章程彩上加彩票亦改新章一切詳明仿單附呈此佈

上洋二洋涇橋老沐記洋行啟

乙…三

翰墨園書諸彙新初二集○詳註選軒尺牘○標聯新集○分類四六尺牘○分類尺牘碎錦○新輯尺牘三種○新增笠鄉要則

翰墨園主人精於鑑理搜羅古今名人眞蹟并備近時名人書冊山水人物士女花卉翎毛梅蘭竹菊[illegible]無不[illegible]大觀付之石印裝訂八冊外附錦匣洋六元○選軒尺牘係前徐先生所著久已風行海內向無註解閱者爲憾嘉興孫君靈威重加註釋使讀者一目了然[illegible]每部三角六○標聯新集是編選諸集彙而成之每本洋一角三○分類四六尺牘[illegible]搜輯類以便取用每本洋一角四○分類尺牘碎錦是編分門別類句語典故引用詳盡作札者最爲有益每本洋一角半○新輯尺牘三種是編變桂軒遊滬筆記花亭三種合刻句語[illegible]奇華[illegible]妙筆尺牘中獨樹一幟每本洋一角半○[illegible]要缺凡文武衙門[illegible]刑名錢穀之類概[illegible]任事軍營[illegible]有關于[illegible]之事[illegible]生新以便採用并輯[illegible]一[illegible]級尺牘[illegible]類一一[illegible]中要書各[illegible]

乙…三

上海日昌信局啓

前上海輪船被焚洋物寄波公興寄漢物一包估四元興永隆寄衣料一包估七元德昌寄洋五元物一包估三元揚州頤興寄湖南洋二元組寄江西朱收洋八元馬季生寄南京洋四元[illegible]九江洋五元以上各戶因不及將出救進兩天乃本局之責為此議明賠還寄戶速向寄處本局一皆和寄[illegible]湖洋七元采章寄九江物一包[illegible]寄江西[illegible]成寄洋五元李寄湖南炳昌洋十元鎮江益成寄漢洋三元呂粟三條並代戶另件均是當[illegible]情由可知本局信實無欺但本局是六月[illegible]開設長江各口信資照舊例中均收七折綠前節夥友仍照舊例向付商揮收局中無知[illegible]局待開河添設京都天津外洋等處信資亦格外公道仰蒙賜顧須認明本局不誤此佈 乙[illegible]

必得發財彩上加彩附送名人歲朝圖山水人物松鶴立軸等

頭彩誌喜本行售

本洋行今接電報頭彩第一萬三千七百[illegible]號[illegible]到申再當細錄登報今運售新到英二月份彩[illegible]送歲朝圖人物山水采信選擇一副半張附送立軸一幅[illegible]無送無扣惟歲朝圖新春尤宜客堂禧用四季發財慶賀[illegible]函購者三月份彩票不多請早購是荷 註明[illegible]啓 乙[illegible]

參茸烏鷄白鳳丸

夫婦人之病與男子同惟行經娠振更多其要是古人立法醫家病之先使氣血滑行百病不侵則孕育之功立見矣婦科之中方藥[illegible]凡以備採用若既患肢體困倦顏容憔悴虛火上炎午後頭暈頭痛寒熱骨節痠痛面皮黃腫經期不定或前或後或經閉或經前小腹疼痛[illegible]惡口淡清涎作吐或胎氣上衝胎動不安或氣血兩虧虛損羸弱不醒或胎衣不下或惡露不止等症屢經應驗一有合症者服之必效[illegible]氣虛弱固宜常服無病常服最好局醫培元乃婦人良藥也[illegible]估單每盒拾丸洋一大元雙料拾丸洋一元五角加料拾丸洋二元五角[illegible]

英商 HUNG SE & CO 紅多士洋行[illegible]明售票

本英商自運售外洋彩上加彩發財票以來向以誠信待客公平交易荷蒙○紳商惠顧絡繹現值一千八百九十一年二月份呂宋減號增彩而本行經售到此彩票更加興采烈號頭愿呂宋三萬號惟得彩憑呂宋七百四十二之外再加伴頭彩一百號之內計一百號伴二彩一百號之內計一百號再又照呂宋七百四十二號加上上下下二千九百六十八號共計得彩有三千九百十號之多一切章程繹出華文票附呈今於售二月份票已到全張售洋四元十張二元分作五角紅票兌現格外克己○慕願者請至二洋涇橋南首泰和里口洋房內本行售票房購取可也經繳函購原班回件二月份所來不多欲購者請早惠顧是荷

上洋英商紅多士洋行麥哈沙啓 乙[illegible]

善除煙癮

上海存濟堂秘製錦上戒烟奇藥三日大效七日除根

戒烟之藥遍處皆是何足云奇必須見效速妥戒而不病者為奇本堂秘製之藥[illegible]效之速超乎尋常早已名馳海內交日[illegible]三日後鼻孔烟油洗淨[illegible]腹中烟積遂由大便而出[illegible]無後患吸至七日即可除錦無論多年老癮極至半月莫不戒絕頭號每兩二元二號一元照碼八折[illegible]除錦後倘有人[illegible]每兩七角如欲來本堂飼戒亦可戒不脫不受謝另有神效萬金不換丹專治內痔脫肛腸紅等症一兩服完永不再發每瓶一元 乙[illegible]

開張法馬路東天成昌東隣[illegible]口[illegible]參號亦知

天仙茶園

十二月初六夜演

大長春 取城都 十字坡 雙搖會 文昭關 五[illegible]上 六渡金 本橋 七僧下 八橋金 本美案 鍘橋 翠花宮

天福茶園

十二月初六夜演

打龍袍 雙搖會 文昭關 全[illegible]西 本[illegible]川 落鳳坡 金鴈橋 擒張任 取成都 打花鼓 血手印 岳家莊

新丹桂茶園

十二月初六夜演

白水灘 黃金台 長坂坡 春秋配 金永橋 珍珠衫 提放曹 三隻手 四[illegible]酒 洲[illegible]城

拍賣車糖

本行准於每逢禮拜一四早十點半鐘在本行不限價拍賣陸四陸車糖定即收定銀限兩禮拜出清如過期不出棧定銀罰去下期另拍此佈

老友古帳房啓 甲[illegible]

禮拜四拍賣

啓者禮拜四十二點鐘拍賣舊衣服各色木器磁器火爐貨物料杯食物等不計 日福茂啓 [illegible]

禮拜四拍賣

啓者禮拜四即本月初六日十點鐘在本行拍賣老羽毛人鍮小兜[illegible]十二彩人鍮十二[illegible]布八[illegible]四五[illegible]紅[illegible]藍人鍮藍三元藍四[illegible]七[illegible]紅三元[illegible]十五磅老人[illegible]粗布十二磅人鍮九獅路通細布十四線紅金星白三元七十二線紅二[illegible]路燈六十四線烏金三元藍雙路燈藍房洋光毛市[illegible]布等貨特此佈聞 十二月初二日 [illegible]洋行啓 乙[illegible]

拍賣華安輪船躉無限價

茲奉大德國領事大人委倍發洋行禮拜四於華十二月初六日十一點鐘在本行拍賣華安輪船計關繳五百八十五墩長一百五十二尺三寸闊廿八尺九寸深十二尺八寸此船可走長港等處遂掩纜索一切工程一應俱全如貴客合意者屆期請至本行面拍可也此佈 倍發洋行啓 丙[illegible]

江海關啓

啓者本關現有充公食米茶葉茶梗臘鴨碭山土白果綢子等貨訂於本月初七日兩點鐘時由義意師摩洋行在本關棧房代為拍賣貴客有欲購買者屆時赴關面拍可也再碭山土一項必須自納稅釐清楚後方能取貨若買貨之人務須自帶銀洋若干以便拍定時隨即交付不得於拍定之後以未帶銀洋借詞推諉至囑至囑此佈

光緒十六年十二月初四日啓

禮拜五拍賣

啓者於本月初七日上午十一點鐘在本捕房拍賣各樣舊貨物件倘欲拍者屆時面拍可也此佈 英老捕房啓 甲[illegible]

禮拜五拍賣

今於本月初七日十點半鐘在本行拍賣上等木器大菜檯椅子色方檯酒檯斗廚大廚鐵床弓墊枕頭保險箱鐵灶火爐書鏡門連檯布大衣茶色面盆大菜色各色市式另物不計 此佈 魯意師摩 丙[illegible]

禮拜五拍賣

進於初七日二點鐘在新開河拍賣紅燒天平各色鐵器洋燈各色什物諸公合意面拍可也此佈不計 [illegible]記代啓 乙[illegible]

禮拜六拍賣

啓者於初八日十點半鐘在本行拍賣新到金山克臘衣根公司寄來各色水菓青荳蘆筍蘇格仙各全婦仙門晒定魚牛肉生菜油四格香并酒香肥皂等餘物不計 此佈 永發行啓 [illegible]

禮拜六開期拍賣

初八日即禮拜六十點半鐘在本樓不限價拍賣色海馬呢瓜蝶如意絨花布金綉羽布金龍斗綢加官閃緞雙獅三狗色羽毛百綠羽布金魚印度花帶蘆魚灰旗原布等貨限五[illegible]拜期至明年正月十四日出清此佈 義記洋行啓 丙[illegible]

請看

真正清客串

茲有本埠著名世家玩友擬於本月初六初七晚屆期來園清客串玩戲各劇一樣技能超群供衆樂定想另有一工雖非等閒可此為此佈告同好諸公趁夕光臨消賞為荷此啓 四馬路[illegible]丹桂園 訂 乙[illegible]

聲明假冒

近有吳蔭茂者冒稱上海信義洋行買辦爲請台灣劉撫憲兜攬紅毛土生意似此招搖生事實於貿易大有關礙昨已禀請撫憲徹底根究如各省大憲亦有被其朦禀者均請嚴究上海二馬路信義洋行謹白 甲

十二班烟船

本船孫阿松朱阿炳於初六開往蘇州由小火輪拖帶搭客每位二元如欲搭者問老開萬巖楓城內萬泉樓茶館 乙

四彩誌喜

英正月份四彩第二萬三千零七十六號由本行全張售出得主後再登報小行新張經營前獲三彩今又獲四彩可稱財臨旺地今售二月票全半張照市分條六角外埠信購指四馬路中

富安協得啟 乙

聲明上海被焚信件

鎮陳復順綢一包皖泊泰和鎮金振興若菜一件蕪揚廣大揚州本局票一百元漢日生鎮恆泰綢一包大通戴永盛鎮天泰慶殊一百兩陵九如鎮庭記魚翅一件陵慶隆鎮周慶昌筲五條蕪義成存鎮江全泰洽啟 乙

移居盆湯弄

壽紫齋調經白帶丸

此丸專調經止白帶經來前後腹痛等早晚用米飲湯送下翌日自然見效再服幾日痼病消除其害經驗永遠每盒三角可服三天 乙

壽紫齋啟

疊得大彩

本號於英十一月售出二彩全張茲英正月電報到申查得四彩第二萬三千〇七十六號又由本號售出係震澤何先生嘉興金先生各得其半只隔一月而大彩疊來頗堪誌喜現售英二月票發行零售價甚公平此佈 乙

棋盤街梁愷悌堂內喜得信啟

福來源

三彩誌喜

順接呂宋電報三彩第七千五百九十八號經本行份份售出得主台衛容明查妥再報今售英二月份票全半張照市份條六角蒙外埠紳商信購原班回件四馬路必中彩票行啟 乙

訪尋失物

十二月初三午後五點鐘在江永輪船失去篠考籃一只內貯嚴芝僧太史寄南京沈制臺要信並友託帶之信各一件及時辰表等共廿四件當即報明英法捕房查緝如有拾取者將原物送還從豐酬謝決不食言 乙

英大馬路保安堂隔壁徐古春白

新到大小八音琴

本行開設四川路廿四號專做各國定貨及各樣新式面巾洋紗巾洋皂洋針洋鈕鐘表八音琴日用傢伙無一不定其貨極高其價如蒙仕商賜顧者請來視樣可也再本行今有新到大小八音琴數十箱天津上海調均備其價亦極公道 乙

怡興洋行啟

頭彩誌喜

英正月份頭彩第一萬三千七百另七號由本行拆與漢口又上附彩門莊分條售出諸翁台街容後再詳今售二月票頭彩三萬元全張六元分條六角諸翁賜顧原班回件請認英大馬路拋球場口

萬運來永得利老行啟 乙

遺失要信送到酬謝

初三夜十六鋪東昇隆寄蕪湖德厚祥號信內附廣東信三封是晚在路遺失倘有人入着者新和至二馬路正和協信局當謝洋一元

尋人

老閘洽順昌內陳宅於初三午後走失婢女年十八歲面白臉方身矮腳大穿元綢破領衣川綢緊身朝藍布找袖藍布褲倘有報信送到者謹當重謝

同文書局告白

本局除自辦鉅冊外機器尙多可以代客印書賜顧面議服本全史速來取書除股分外餘十數部實銀一百二十兩史記前後漢三國舊唐新唐明史均零售開設上海虹口分設二馬路并京都廣東廣西山西江西湖南湖北等省 乙

活人無算

專治楊梅結毒魚口下疳一切毒症無論遠年近染服之立效並能斷嗣久名中外每服洋二元信局函購一德原設上海三馬路中石路東首西鼎新里 乙

醫小樓醫寓

請辨不出天花衛兒神茶與僞

秘製家藏驗開天下久蒙見賞諸君減稱不謬近有不肖棍徒仿樣假冒以僞亂眞不特損我牌名抑且悞人性命本齋除訪查議罰外於十月朔始仿帖上增嬰孩圖爲記憐愛兒孫者宜早惠顧務請認明北泥城橋北興里第一石庫門內寄售棋盤街謙吉祥綢莊拋球場戲鴻堂小東門內振豐泰洋貨號

保赤齋主人謹白 乙

金陵成美學館廣招生徒啟

夫至理無窮不分中外實事求是必賴師資此華人所以尙泰西之學也今中國時尙之學無美弗臻而皇太后復別開生面飭各省學臣於八股外加試算學等書其意深奈有志之士苦無多館學習茲本感之已設一館二年學者數十人係教習算學代數學幾何學三角學並勾股諸學及地理化學天文萬國史記富國策英文英語等兼備書文章凡願來學者無論遠近富貧於正月十八日入學惟自取一中保儘可担囊負笈而來其地金陵北城乾河沿其名成美學館云

本館總教習美國舉人福開森具 甲

大有奇觀

啓者十二月初四日禮拜二起在四馬路五百廿二號門牌內有新到英國奇巧變化動件男女可觀每日由下午五點鐘起至晚十一點鐘止其傳神悅目洋人頭座每位四角二座每位二角華人頭座每位二角二座每位一角

未士司利華文識 乙

救命王菩薩

標空難見奁娘流落他鄉無法請益錦里棄一舟先生批命查財神圖斷余羅正月份呂宋票橫財昨日果得大彩明天打道回府樂極 乙

蔣麟誌

二月票批發

一見生財氣〇本行分設鎮江美利洋行寄留呂宋發財大票〇

自來福

全張六元 分条六角 仕商函購 棋盤街對面和錦泰

初二念報喜 乙

附送鮮豔月份牌

代售義泰英物票每號洋一角半

英二月票即華正月初二日開彩全張六元分條六角零售

亦中

批發價皆公道〇紳富賜顧請指明上海法大馬路亦中票行 乙

分條六角

英二月份票全張六元半張三元批發

天源協記廣和

公道信購原班回件棋盤街 乙

新出經商尺牘附看銀洋書

專取商號四季往來書札親戚家書男女稱呼時分婚喪帖式估看銀洋要法初學者必備之書每部四本三角半

上海咏三堂 乙

廣義祥土棧

在上洋五路二馬路口自運大小洋藥批發精製清膏每洋兩四陳膏每兩二兩四公膏二兩八冷膏三兩二燕膏三兩六仕商賜顧請勿不悞 乙

附送瑤臺百仙月份牌

英二月票全張六元分條六角批發克己

必得富 呂豐和 商 同發財

乙

義泰英物票四彩誌喜

茲接呂電知四彩第二萬三千另七十六號由本行門莊售出得主台街容後詳明接售英二月票 乙

電報

英正月票頭彩一萬三千七百另三二彩六千四百五十二三彩七千五百九十八四彩二萬三千另七十六此佈老廣豐新廣豐萬福來萬寶來全啓

東洋戲法又到

本樓今由日本聘到大技師和旭君開演古今無比奇巧戲法新君欲擴眼界準今日夜開演並有校書當曲歌舞每客分取洋一角 乙

桃源樓

二彩誌喜覆批公道

本行售呂宋票有年誠信無錯今弃售外洋新到加彩票全張四元分條四角信購法大馬路中市洋房內今接電報本行代售加彩票第六千四百五十二得中二彩得主湘潭胡公館先此登報奉達 乙

雖中得頭彩誌喜

年內發財只有一次

法馬路起首老振行曾經連中頭二三彩今又中十二月份頭彩眞所謂財臨旺地今售二月票全批克己分條六角幷代售加彩票全張四元分條四角躉批公道信購原班回件正月份四彩二萬三千零七十六又經本行售與維揚陸顯仁先生特此奉聞 乙

必得順 英商連中 得大彩

新丹桂

又到名角

本園昨由阜道聘到內城南府一等一名王子蘭業登報章佈告今又請得初次新到京都頭等名角袁寶林伍德猴等業已到申初八一同上台惟祈雅賞諸君是夕早降賜顧特此再佈 乙

慶豐土棧批發

上洋打狗橋自運大小洋藥照箱批發精製清膏每洋兩四陳膏還灰二兩四公膏二兩八冷籠三兩三熱籠三兩六平外加仕商賜顧請認 乙

濁去清來

久聞上洋盆湯衕譚寶官齋馳名白濁丸百無不中余患此症屢藥難全親往購丸二元膏藥二張洋四角服貼立全特此告白

浙紹吳友三謹啓 乙

頭彩附彩誌喜

英正月份頭彩第一萬三千七百零七號上附彩由本行售出得主姓名容後再詳今售二月票批發另售此衆克己申三馬路大家有老行 乙

分條七角

附送白底五彩描金滬景月份牌

英二月份呂宋票出售全半照市零躉

鴻福來 快得利

拆兌割一公道函購立奉上海四馬路 乙

黃鶴大書參靜蘇容圖

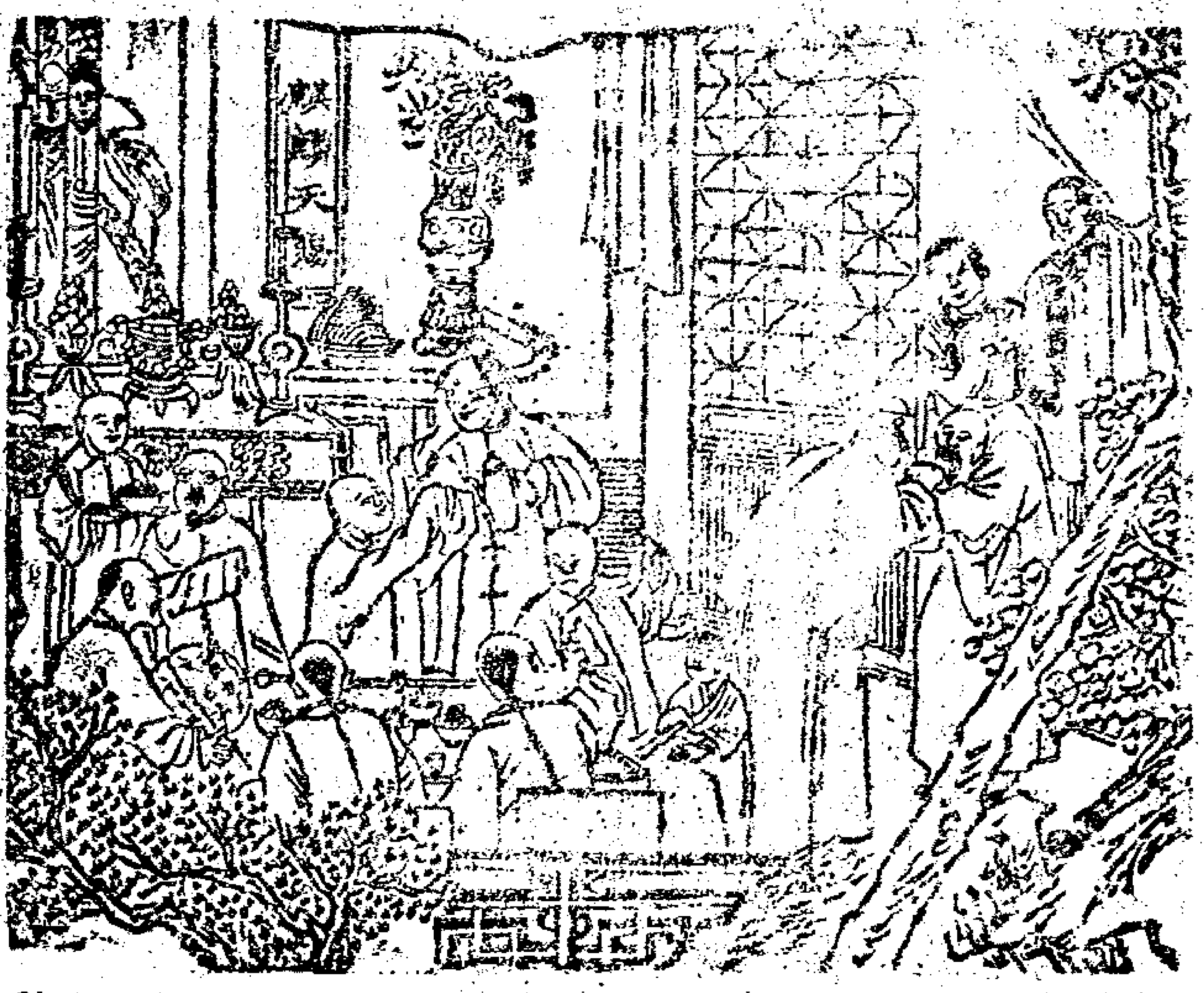

參茸扶陽乾健丸○嘗謂伯道無兒人生憾事推原其故亦人謀之不臧也本堂製乾健丸一方承道貽之秘授得盧扁之眞傳其性補而不燥溫而不熱能補扶離未足之氣能助天地再造之功換骨即是此丹催丁莫如此藥俱用黃道補養之功並非行霸宜淫之術大凡男子先天不足斲伐太過以致腎虧虛損衰遲精寡頻數陽事不舉或舉而不堅亦或即洩痛及年久白濁頭暈眼花耳鳴目暗自汗盜汗精神短少作事健忘腰膝痠痛步履無力等症悉皆取效如神倘有關睢久賦而乏嗣與色老將此丸常服則枯楊可購生稊之象幽閨定占入夢之祥矣後再參坤順丸專備婦科所用兩者分服則男精固而女血和聚效為良丸也早晚每服三錢淡鹽湯送下兼戒口小丸每兩錢三百文大丸每盒四粒洋一元○○參茸調經坤順丸○易曰乾健也坤順也乾坤而順化育之機在茲矣本堂秘有良方既製成乾健丸能使男子益髓固精今又製坤順丸并令婦人調經受孕經云男子以固精為本婦人以調經為要二者相須為用奚難一索而成世之乏嗣者問津於此丸何患乎種子之無良方也大凡婦人多年不孕月信不調赤白帶下子宮寒冷發熱骨蒸四肢無力經寒不孕暖閨香竅自滋潮熱服此丸則功效如神未孕之前則經調種子既孕則保產安胎產後則扶原固本倘欲求嗣神速加之男服乾健男女交濟陰陽合德則一索可占熊羆之祥而老蚌得珠之慶矣早晚每服三錢陳皮湯下或黃酒下有胎間姜湯下價目小丸大丸均與乾健相同廣東梁子衙體仁堂老歸安向在上海棋盤街首開張一分寄江西省城學子街羅春堂一分寄九江廣泰源洋貨鋪一分寄安慶倒鄭子街羅春堂一分寄揚州保佑坊昌書局一分寄嘉興蔚兒橋申昌書莊宋一分支蘇州閶門大街中市梁儀佛本號一分寄漢口集稼樓下首點石齋一分寄長沙茶坡正街緯若齋 乙三二

賴家園橘紅

仁堂 順氣 丸

肺經暴咳每傷於嗽嗽由痰作痰由氣升故止嗽莫先於乾痰化痰尤宜降氣降者化痰降氣之品以粵東化州賴家園橘紅為最然所出無多本堂不惜資本親往園中採取故無假冒且照東醫寶鑑典製半夏及自蒸數十年老陳皮左之均以去痰化氣之品故去痰而不燥無論外感作嗽及遠年咳嗽老年夜咳服之立奏奇功每瓶洋二角○有正化州賴家園橘紅出售每個洋五角○並有橘紅花發售每隔洋二角此花和入茶煎沖服常服則痰嗽斷少也 廣東普仁堂分設上洋棋盤街開張乙三二

上海德商興隆洋行啓

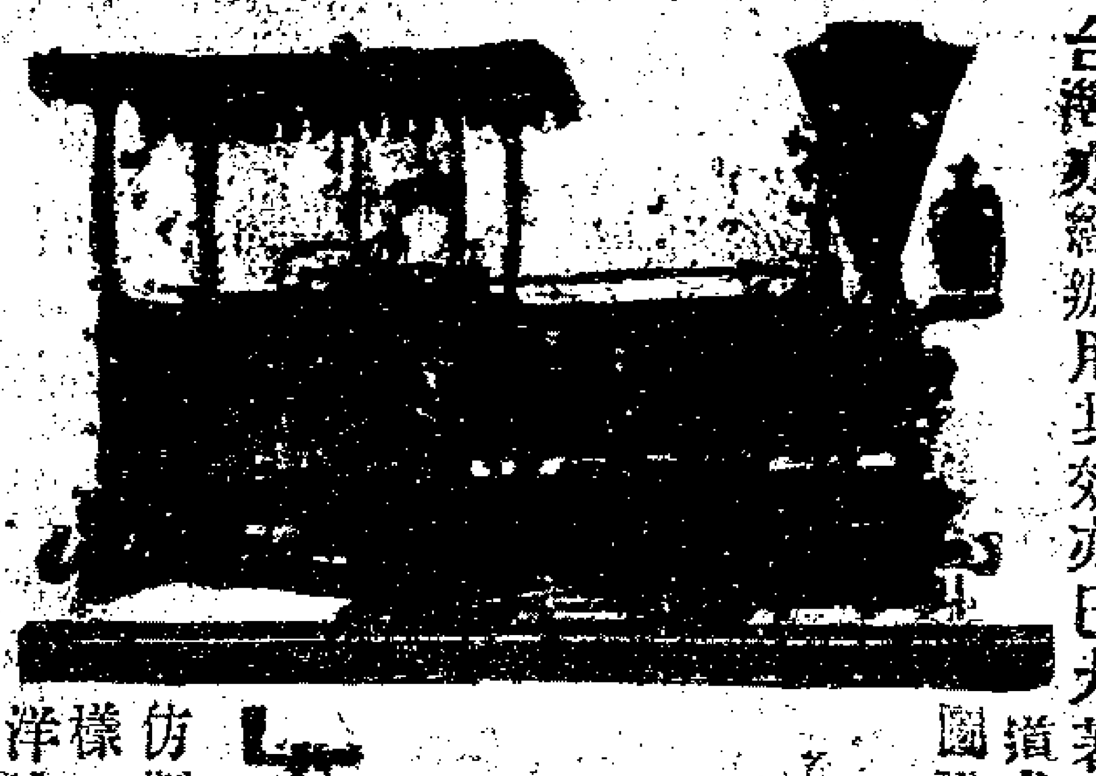

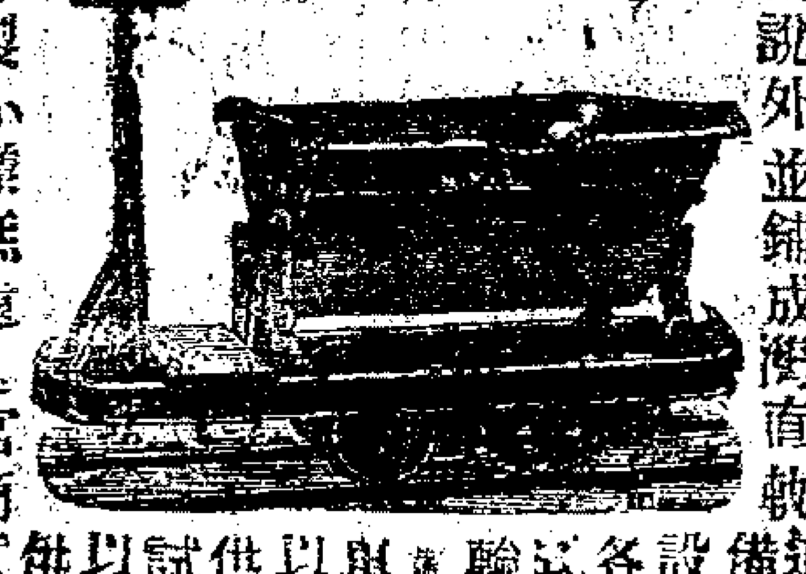

克卜爾活動鋼質鐵路製造廠向由敝行在滬經理此為德國著名巨廠歐美諸國均已盛行舉凡船廠製造煤礦磚窰築炮臺造大鐵路等項運重行遠工程莫不需此緣其便捷省工故逾行逾廣幾遍地球中國天津台灣亦經辦用其效亦已大著惟此項鐵路於邊省旱道尤為相宜敝行除繪繕圖說外並鋪成灣直軌道備設各式輪車以供試以驗仿製小樣無遠處官商試樣可以寄覽今已理廠務洋八麥可仕來滬駐行以待賜顧者面諭細情敝商設行已久信實素昭歷辦軍火機器五金雜貨并經售潘利司門油電水陸機器惠京伯靈電氣公司大小電器選物務精定價從廉餉荷賜顧請至泗涇路本行軍械機器帳房面議可也甲三

同春堂消痰化癧丸

消痰化癧丸

嘗見男婦老幼每患勞傷瘰癧等症醫愈者甚屬寥寥實緣良方未得故耳本堂幸得秘授之方因知致病之本勞傷瘰癧無非痰火而成或花柳染毒所致此丸化痰解毒使瘰癧消於無形且能行氣培元即勞傷虛損皆可癒驗誠消痰化癧之靈丹也每瓶洋五角廣東趙同春堂鋪在上海老巡捕房對門 乙三○二

Doctor Cleitan's

Sandal Pearls.

格臘當醫生檀香藥油

啓者此藥油經法國巴黎斯醫塾中考得甚為佳妙用上品檀香之精油製成放入極小極薄之回袋中如丸藥然取之並不難受且入腹易化治濁淋諸病如重暖嗆感病洩濁等症或久患或新病服藥油二三天即能見效並無藥氣難聞更不傷人胸腹與他藥不同每瓶俱有格臘當醫生花押為記瓶上有巴黎斯雅各路十九號門牌字樣各埠皆有分售現在上海由大英醫院出售此佈 丁廿

尋父

香山縣張溪鄉人黎達勝父親名華字信謙年五十餘歲於光緒二年往福州貿易音信全無舉家盼望如有知吾父下落或見面者求即通報函寄上海棋盤街怡登茶居交黎達勝收拆果有實在即送酬勞銀六大元決不食言 乙三四

上海中西大藥房

時下要藥

補身牛肉汁○止咳化痰餅
補身牛骨髓○止咳化痰丸
補肺魚肝油○止咳化痰露
補血鐵液丸○凍瘡除根藥
補虛貢邦水○凍瘡潰爛藥
扶陽生精丸○潤膚香蜜膏
十全大補酒○潤膚玫瑰蜜
延年廣嗣酒○雞眼脫根膏
肥兒牛奶膏○雞眼脫根水
發司壯陽酒○小兒遺尿藥
乙三二

大東惠通公司

本公司集本英金一百萬磅又公積四萬磅英國倫頓總董首領係怡和行之錫其餘總董係恩利行之恩利匯豐銀行之麥格林旗昌行之彭末來沙遜行之沙遜與都阿行之都阿公平行之愛未生共七位銀行往來悉歸匯豐號董係旗昌行司密美最時章生招商局馬眉叔沙遜行馬士怡和行麥各利克五位其查勘押產者係監工陶德耳本公司設在浦灘第六號門牌備存現銀專做房產貨物押款其他生意皆可按本公司章程辦理此佈 光緒十六年四月十五日

經理公司事宜陶耳遜啓 甲二

招人承辦石片石砂示

工部局示為招人承辦事本工部局今願收受承辦之書為開列以下事件本局現需碎磚二千墩大石片五百墩小石片二千墩細石片一萬墩石沙二千墩如欲承辦者赴本局看明式樣可至江西路二十三號門牌工部局管理工務寫字房向管理人未士梅恩面議除禮拜日每日早九點鐘起至下午一點鐘止可以往見并向取承攬信式用英文照式填明價目信封左邊角上填寫承辦石片書送工部局收以英正月十五號華十二月初六日即禮拜四為止價目一切本局自有權衡其不收之信所用去使費本局概不承管擇定者須覓的實保人赴局保明工程此佈 英一千八百九十一年正月四號 上海工部局經理人碧明佈白 甲三

聲明假冒

茲小號丁亥年有無恥之徒假冒圖章冒取長盛號速吏十扛查究無着小號當即換圖章另加細邊小印暗記矣於本月朔復有不肖失業之流私刊小號圖章向萬三泰騙重邊三刀蘇泰昌皮絲念包幸該二號謹慎未遭冒去嗣後小號向各號取貨務祈看明小號另加戳記倘再有不肖棍徒仍蹈前轍望各寶號將人票扣留送究先此聲明特白滬北同生泰 乙三二

新開

晉昌土棧

開設寶善街中市揀選大小洋藥親辦豐碭西土照箱批發零剪精製清膏每洋一兩二陳膏還灰二兩四公膏二兩八冷籠三兩三熱籠三兩八平頭外加遠處寄購臨班寄奉 乙三四

汪恒春堂中國大藥房

江浙幫只此一家

專售丸散膠丹花露藥酒膠藥喉藥香料細藥外科毒門各科俱全飲片不售故能丸散比眾講究杜煎虎鹿龜驢膠辛卯年發兌因全鹿丸宜新而諸膠須退火氣足見敝堂毫不苟且○識者鑒之棋盤街北四馬路口 乙三四

上海德華銀行告白

今本行在天津新設分行廣招各商交易如有津申匯兌以及押款借項均可即向本行面議此佈 甲四

新開慶香園啓

本園開設四馬路富貴樓二層樓上專辦酒席零拆碗菜宵夜常便海鮮炒賣味美價廉諸君賜顧移玉是荷此佈 乙四

福記小火輪船公司

茲啓者本公司設辦堅固小火輪數號專接內河官宦差務今於初一日起逐日赴杭便附搭帶光顧至北京路西福興對門請認本帳房面訂輪音閣碼頭順泰興杭州大井巷福記全啓 乙三四

鴻毛呢出售

啓者本行今有新到冒洲鴻毛呢有限公司之施門釘呢出售價格外公道各寶號合意者請至寫字房面議 瑞記洋行告白 甲四

五彩石印開張

啓者本公司新創五彩石印在英國聘請有名畫師兩位業已開工凡名人古畫楹聯字帖冊頁畫鏡人物山水翎毛花卉以及月份牌仿單各色牌子書籍等類印張潔淨原本不爽毫釐且上海五彩石印祇有本公司一家鬥運匠心別出新裁惟妙惟肖精益求美凡從前所未覩者本公司花樣新翻美不勝收有目共賞無待鋪張焉貴客富商如有上項物件本公司均可定印不悞另有出售沙加嘸紙夫士克紙及各色外國紙料信封全備價均格外公道倘荷賜顧請至英大馬路西首張英館北本公司帳房面議可也　五彩畫印有限公司謹啓

遺失圖書集成股票登報

啓者前有幼記向申報館買圖書集成一部已付二次銀一百兩第二次股票一千二百八十一號第一部一次股票五百三十六號又濾記一部亦付過二次與一百兩第一次股票六百一千二百八十號第二次股票六百四十三號以上兩戶股票均已遺失無着現向申報館說明作廢俟四個月後我付三批銀一百兩取回書二部如有人拾得者當即前來理明無論四月後作廢概無用先此佈聞　九月初二日幼記述記仝啓

香港分設　慶昌號土棧

本號開在上洋天仙對門石路中市坐西朝東自選揀選大小洋藥照箱拆兌兼售精製清膏每洋一兩二陳膏還灰二兩四公膏二兩八冷籠三兩三熱籠三兩八平頭外加貨真價實仕商認明牌號擇於是月廿四日開張　乙一三

輪船往東洋等埠

啓者本行約各哈麥麥磨輪船主名司委因於禮拜五即初七日下午二點三刻開往長崎西門舍華神戶橫濱等埠小包收至初六正午十二點鐘為止搭客票出至開船之日正午十二點鐘為止在船買票須照定價加十分之一如各寶號欲裝貨搭客者請至本行訂定可也此佈　日本公司啓

聲明圖印

蘇州許洪源於十一月十九在申北京路上被竊船一只內件帳箱李一只內有圖印等件當即報捕追究所有與各寶號取付銀錢作為廢紙此聞

電報

刻接電報英正月份頭彩第一萬三千七百零三號二彩第六千四百五十二號三彩第七千五百九十八號四彩第二萬三千零七十六號其得彩姓名尚未查明俟後再行登報

紅多士

上洋紅多士洋行啓　乙三二

承受聲明

二擺渡廣同興始創蔡照五蔡芹生李杏雲合開做至十月底止蔡芹生李杏雲茲圖別業將全盤生財頂與蔡照五承受仍用廣同興加隆記開張自後生意與隆與蔡芹生李杏雲無涉特此聲明　臘月初四日　乙三二　蔡照五告白

呂商老票行

又得天成

英二月份票全張六元半張三元分條七角頭彩三萬元共設三萬號開期正月初二日遠處信購認明各行圖章式樣是要此佈　乙三二

織布局告白

本局老股加繳銀兩原限至十一月底為止乃屢接各處股商來函以股分多有轉押出難以就寄申加繳銀兩請展限至年底止用特奉告有股諸君如逾年終仍不加繳者即照前議每股折作三十三兩　謹啓　乙

順記輪船往蘇杭

本帳房有堅固小輪船數只轉拖紳宦坐船定期不悞准於初六開蘇初七開杭貴客便拖附搭包船請至白大橋北首本帳房面議或十六鋪口劉聚興船局亦可西門杭太平坊城吉湖壓佐家橋城吉申順記仝啓

老泳記電報

英正月份電報已到頭彩一萬三千七百零三號二彩六千四百五十二號三彩七千五百九十八號四彩二萬三千零七十六號所有彩上加彩頭彩由本行售出得翁台衙另詳報章接售英二月份票此佈　泳記洋行啓

三彩誌喜

英正月份三彩第七千五百九十八號由本行門莊售出五條又半張拆與寧波老允大烟莊售出小行初次開張即售出三彩雖貴客鴻運小行亦有幸也今售二月票貴客賜顧須早　尊錦標上洋棋盤街廣豐長太極圖王文正大寶來　乙

大彩電報

茲接宋電知英正月票頭彩一萬三千七百零三號二彩六千四百五十二號三彩七千五百九十八號四彩二萬三千零七十六號現售英二月票零躉批拆兼收紅票價當大市紳商光顧函購原局回件不悞此佈　上海寶揚興廣惠和廣泰祥仝啓

輪船往釜山元山埠

啓者本行約各哈麥麥磨輪船船主名司委因於禮拜五即初七下午二點三刻開往長崎埠於十一換搭克及哥麥麥輪船開往釜山元山埠如各寶號欲裝貨搭客者請至本行面訂可也此佈　日本公司啓

新到精刊瓷器

專辦景鎮官窰白玉瓷器精刊山水人物翎毛花卉官窰書款均能隨意每字刊資洋三分各自書畫面議新北門外興聖街仿古齋主人啓

連月大彩

義泰洋行

須彩認向別發洋行帳房

英物票全張洋壹角五分

茲接英十二月電報查頭彩並上下附彩由本行售與本埠新關日新洗衣公司張義紀翁六友所得計洋一千零五十元又四彩計與蕪湖洋街茂盛洋貨號售於洪君所得餘彩甚多不及細載洋已領去然英十一月份大彩亦由本行售出前已登報詳述茲售英二月份票因開期在即務請諸君早購是荷共設票三萬張得彩照呂宋對號單為憑對號即兌現洋售價一律公道童叟無欺外埠分設南京杭州江西漢口蘇州揚州鎮江寧波紹興松江牛莊蕪湖餘姚定海等處上海二洋涇橋堍西首花磚大洋房內售票帳房

呂宋票

茲售英二月份票全張洋六元半張洋三元分條洋六角批發此乘克己外埠函購原班回件　義泰啓

花旗號單已到

本行花旗號單已到請速來兌是荷　義泰洋行

烟船申期

第十一班烟船周增松拔初六日午潮附小輪船拖帶開蘇搭客每位洋二元如欲搭者請至老閘萬福樓城隍廟萬全樓茶館問搭均可

錦發洋行

大彩電報

英正月份電報已到頭彩一萬三千七百零三號二彩七千五百九十八號四彩二萬三千零七十六號得翁台衙容查明再詳現售英二月份票

洋新到彩上加彩票仍舊減價全張售洋三元六角半一元八角分條四角呂宋票全張六元半張三元分條角是月呂宋票已換章程彩上加彩票亦改新章一切明仿單隨票附呈此佈上洋二洋涇橋錦發洋行啓

本行另有外房六張詳

報應神速

慣訟棍寧人孫某在滬作紳富包攬扛幫積惡纍纍近日伊妻暴亡子女繼折數日之內死亡枕藉計前月之事未及滿月報應之速可謂王法易賄天網難逃寄語該訟洗革心面不然禍將臨已

英二月票出售

票號設三萬號頭彩得洋三萬元全張價洋六元半張三元分條七角準期新正月初二日開彩凡蒙遠處賜顧宜早購取此佈　老廣豐　新廣豐　萬福來　萬寶來　仝啓

召租

英大馬路二馬路中市新造洋樓房店面石庫門三間兩廂號房併宅工料堅固裝修華美曬台披屋自來水俱全如合意者請至大馬路仁大與本公司經租帳房面談　泰和公司啓

十二月初五日錢洋並匯銀票行情列左

新匯劃收市	七錢三分零五
本洋	無市
銀拆	一錢二
洋拆	無市
洋找[?]	七錢三分一
錢找頭	九百五十文
市錢	一百三十五千文
卡錢	一百三十四千文
衣牌	一千文

銀行現銀票四先令九辨士
六個月期票四先令十辨士七八
又四個月期票四先令十辨士五八
商人票六個月期四先令十辨士七五
又四個月期票四先令十辨士半

十二月初五日進口船禮拜三

連陞	輪船	由香港	怡和行
高陞	又	由寧波	怡和行
通州	又	由寧波	太古公司
永清	又	由烟台	招商局

初六日出口船禮拜四

富順	輪船	晚往香港省城	招商局
蘭屋士	又	晚往神戶	天祥行
美富	又	晚往香港省城	招商局
江孚	又	晚往長江	招商局
江天	又	下午往寧波	招商局
連陞	又	晚往汕頭香港省城	怡和行
亞利運	又	晚往神戶	兆件行
武昌	又	下午三點半往寧波	太古公司
利津	木輪	下午一點鐘往蘇州	利濟局

初七日出口船禮拜五

約各哈麥麥磨	輪船	下午二點三刻往東洋釜山元山等埠	日本公司
華利	又	晚往長江	麥邊行
安慶	又	晚往長江	太古公司
吳淞	又	晚往廈門汕頭	太古公司
北京	又	晚往香港	英公司
寧波	又	晚往香港粵省	禪臣行
益利	又	晚往長江	和興公司
高升	又	下午往寧波	怡和行
淡水	又	晚往烟台	太古公司

初八日出口船禮拜六

泰和	輪船	晚往長江	怡和行

江西官報

⊙分發知縣陳蘭生繳照係安徽附貢署義甯州吳忠謙卸事回省奉新羅坊司胡堉潮調省差委⊙正任臨川溫家司姚光陞調署臨川武進士章柏俊稟到候補道賀元彬稟謝嘗其起服行知從九何家謨謝省補永豐沙溪司通判郭承瀛委解第七批漕折進京從九江陰達谷補安遠板石司府經施增泰起服來江信豐楊溪司陳恩華稟辭赴任署建昌縣丞黃裳吉稟辭赴任上高縣俞八錦據報丁憂以補用縣王鵬海輪委署理臨局馬先松往南京繳實收刑部郎中劉秉楨親拜爲昌府謠星子縣周晟祁俱卸事清理交代回省新選臨江通判恩霖業已到省飭赴新任傅晉泰委解固本銀進京指分典史張廣貴繳照係湖南監生知縣叫其坦稟謝豫省賑捐保案丁知張紹基委解第八批漕折進京從九劉芳晉解徽信冊往吉南贛回稟謝儘先酌委十次行知指分新海防典史章森繳照係浙江監生府照劉祖培起服來省同知陸錫康稟謝拔委知縣一次張鵬程起服來江道庫徐玖正加捐縣丞由京驗看回

邗江官報

⊙十一月廿六日夏鎮尉徵由通屬來揚廿七夜江都轉由省回轅廿八日白分轉壁委解京餉廿九日督辦保甲郭觀察老太太八秩榮慶闔城官紳均往祝賀輿馬冠裳頗極一時之盛

接錄江蘇籌辦順直賑捐滬局十一月分清單 ○許復盛錢三百文高云彩二百五十文丙漢記五百文馮保元二百五十文丙達夫五百文台捐局四百文錢泰來恆興各五百文錢恆順四百文鼎豫三百文陳壽千錢二百文正興五百文吳少芳二百文謙益五百文孫長慶許玉之王宏葆胡俊卿丙宏寶丙倫侯張老遠肆懷意各二百文成豫森王巨源各三百文丙長順五百文吳引之四百四十張慶堂一元湯秋舟羅和豐各五角黃藹初二角羅珍山五角楊仁山二角陳伯卿一角石子銓因病全洋九元銅洋一元萁城雙桂堂四元無名氏一千文合善氏忠恕氏各五百文王瀛珊十元鄒子英五元徐煥恩一元初鈺村二元逢高王子壽各一元劉占元熊日宵安長治湯澤培陳應洪各銀一兩譚得勝銀五錢陳克陞胡炳章何文軒劉陳氏童德貞各銀一兩胡恢亭銀五錢張氏五兩陳興科三錢二分王玉卿顏駒劉崇漢各一兩胡金山銀五錢胡祖均一兩劉必元五錢楊雲山陳金玉各銀一兩唐春榮體義協各五錢義興森一兩劉秉綬體義號同裕厚馬耀臣五錢世德堂一兩曾敬臣張楚咸各五錢黃上如楊克烱劉鯉庭各一兩王一峰五錢無名氏十兩無名氏一錢八分劉燕洋五十元白忍堂三元吳高氏二角馬九齡一元吳氏四知堂各二角李任庵五百文楊海濤王秀泉吳呈祥各一角松柏堂錢一千文周清泉一元楊其寶二白文吳徵祥二角王新鏡二百文三四麟二角臥游居士齋一元張吉齋三百文王劉氏二角綠野山房羅一阡文張鹿大五百文善寶堂箕二千文曾玉山一元得安居士余洋二角宋雲菴一元李壽臣二角補屋氏四角李龍云一角務本堂余一阡文李趙氏二角祭迪亭一千文西山樵者裘二百文福元堂彭友壽臣各錢一千文吳佮秀因錢不敷兌洋錢二百文倪湘渠二元李鳳笙三角無名氏一元龍西氏榮陽氏各十元陳氏手二角京口興記惇敘堂各十元愼記二元裕泰十元和生二元咸德四元利記春和振德升號生和元吉通和成康裕記通源廣生名二元高熙甫十元無名氏三角泰奎堂白溥源久大行源盛各二角一太三角恆原二角聚茂三角復盛祥順三槐堂世者堂寶讀堂各二角益茂三角天德二角徐邦年六角陳銓記四角協順行陳岑淋進茂行各五角高順興三任景記任瑞記各五角無名氏源利莊各二角丁尹耕一元毛錫程余桂馨金之齡葉昌先丁壽昌各二角歐樹雲四元寶善堂王十元聽濤軒周二角達字後新四元浙江鎮海貝并十四元張國林十元鎮海北岸炮台陳騰文八元賀壽與陳醒菴大同乾裕隆順各一元周裕茂通源羅泰白五角黨老一元王天成仁德永善昌雲從裕昌宏撫李泉昌各五角沙啓記善記無名氏崔記大臣各二角震大泰記仁餘各一元日茂五角與邦耕一元久夫五角餘生一元子訓五角餘三號同泰懋昌行恆愼行一美號戳興各一元新協成久大海味莊各五角此單未完

復利公司聲明

啓者本月十六號福州外國日報已登告白今擬再爲申明所有債主及各種人等與福州復利公司或有帳目來往或有債未清由西歷一千八百八十七年正月七號起至一千八百九十年八月十一號止須將各項開明向復利公司索取或之已故張阿福所延辦理身後事件之律師自當照一千八百八十七年九月十七號所訂合股同中註明條款妥理一切也此佈福州一千八百九十年十二月二十號 律師李碧萬代陳金鐘啓○啓者福州洋貨店復利公司向由福州之張阿福新嘉坡之陳金鐘合股開辦今因張阿福身故陳金鐘不願再做是以於一千八百九十年八月十一號告退店中合股事務之責任自退股日之後與陳金鐘無涉此佈 律師李碧萬代陳金鐘啓○啓者本公司股董新嘉坡之陳金鐘已於一千八百九十年八月十一號退股所有店中事務責任自退股日以後與陳金鐘無涉 一千八百九十年十二月十六號福州復利公司啓

乙三二

美佛羅斯製劑
國郭補益藥水

專治 肝勞 肺癰 癆瘵 飲食停積 胃口呆滯 心悸多夢 四肢酸軟 身虛體弱陰損陽斷 宗筋不舉 氣血衰敗 酒色過度 水土不服 小兒不長成 小兒血不強壯病後 元氣未復 精神委頓 吸烟人身體瘦弱 烟癮新斷精神恍惚 傷寒症初愈數遲以及五勞七傷等患服此皆效

諸君賜顧請向上海四馬路中西大藥房大馬路晉隆洋行寶善街晉隆分行一覽頁濟藥房等四家購辦大瓶一元五角中瓶一元起碼小瓶五角原箱十二瓶價目格外公道批折另議

美國佛羅斯醫生謹啓

甲[illegible]

晝錦里轎傘店對門

葉梅汀男婦方脉門診一元太禁痰淡相

批命

三角集一冊批命一元卜課一角

乙〇〇〇

雙龍洋行聲明

啓者本行主人向來在美記洋行執業現在住在大馬路五三號門牌開設鐘表行代客辦理時辰表及各式鐘表行船傢伙眼鏡凡各種明目之件其價格外公道現在新到鐘表眼鏡等極多此佈

甲〇〇

聯發士棧

本號開設上洋麥家圈多年蒙四海見信今春重換更新提選大小洋藥照箱批發監製清膏每洋一兩二錢陳膏還灰二兩二公膏二兩六冷籠三兩一熱籠三兩四平頭外加仕商光顧請認不悞

乙〇〇

一定中條頭足洋六角

英二月份呂票出售全張照市批發克巳

分條五錢

函購上海四馬路一定中啓

乙〇〇

保險讓價

本行保險洋房及洋棧房貨物向歷有年蒙諸君光顧今將保費格外公道如有貴商欲保請至本行面議可也

公平洋行啓

甲〇

專補精髓力大無比

西法煉合八味清補藥粉男女老少可

金牛骨髓羔
大補氣服每百洋
補血全一塊洋

服之見强壯願者請至董家渡天主堂西萬亨藥鋪

乙〇〇〇

零剪便宜

茲有批籌各色時花杭甯綢緞二則背身馬褂等貨價定格外公道即來賜顧方知實在便宜英大馬路德興里內

乙〇〇

寄售白木耳

茲友人由川帶有白木耳數種寄撤蘋售零沽整販京已公道仕商欲購請至二洋涇橋棄里德記議價

乙〇〇

上海中西大藥房

疎風薄荷錠

海荷主散熱疎風為頭痛聖藥此錠擦之毫無痕跡功用便利絕勝膏藥十倍也價洋二角半

乙〇〇

上海機器織布局告白

本局做織花旗粗布斜紋前蒙北洋大臣奏明在案整包出口照洋貨祗完正稅給關照運往內地概免釐金現在四馬路招商總局西首本局批發所樓下設櫃零躉發售凡整包者照市面議零匹格外公道言無二價童叟無欺謹啓

乙〇〇

匯兌銀兩批發呂宋票

本號承兌粵東佛山陳村香港澳門呂宋匯票並批發呂宋票收兌紅票今售英二月票全張半張分條均可外埠賜顧原班寄奉不悞上洋棋盤街協安號啓

乙〇〇

恒足票行

本行運售呂票歷有年所久蒙紳商信重惠顧絡繹今向紅多士洋行批來新到彩上加彩發財票出售立法妥當章程甚美全張四元半張二元分條五角光顧者新認明本行招牌不悞

乙〇〇

英二月票出售

全張六元分條六角信購原班函件上洋小東門外洋行街口

乙〇〇

全盤招頂

本棧開設四馬路現有股友表明別業是以公議將裝修生財全盤招頂與人如有願承頂者請來面議富貴棧新記啓

乙〇〇

盜刧匯票

茲由盛匯申泳記綢莊第四百號十一月廿八期元一百兩已向泳記說明作為廢紙各實號切勿收用

乙〇〇

姚友記啓

召租

今有市房坐落寶善街石路口即松風閣茶館底子如有欲租是屋者即請至本行經租帳房面議可也長利洋行白

甲〇

廣潤泰士棧

上海三茅閣橋南石庫門面揀選大小洋藥原箱籌剪批發精製清膏每洋兩二陳還灰二兩三公二兩六冷三兩湯三兩四熱三兩八平外加寄購隨班寄回光顧請認

乙〇〇

壽人

十一月廿六下午走失傭婦紹興人年廿二歲穿藍棉袍藍布衫元色布褲面短身矮脚大如有人報信或送到者當分別酬謝

乙

怡和洋行帳房啓

葆泰隆批發造紙局紙

上海機器造紙局開設已歷有年精造綿料潔白各式紙張中外咸知今本號承包後飭司在局監製精益求精比前格外光潤細緻無化墨拖筆之弊頁川紙張光為精美分頭號二號連史五刀六刀毛邊等紙悉照舊製加功督造再有精造各色名人信封五色名人詩箋大小賬部印信洋部等各式俱全諸君光顧請至二擺渡五福里內小號面議無論批發另拆均可價目格外公道此佈

乙〇〇

上海葆泰隆監製主人告白

真不二價

本莊滿貨甚多因粗細皮貨及棉夾綢衣等情願實客提揀其價克巳因減每兩七角

仁大滿貨
減價出售

但貨聚積頗多再折八扣誠實無欺貴客欲買者請至寶善街復新園斜對面便是

乙〇〇

聲明歇夥

本號夥友王耕生今因細過業已分手所伊在外欠項一切均自理直與本號無干本號往來另放友人歸取概與王耕生不涉除各實號咨信外尤恐未及週知特登申報聲明特此佈聞上洋協順春蜂蜜棧主人白

乙〇〇

輪船開蘇州杭州

本局小輪船數號專拖官航蘇杭往來快捷准期初六開蘇初七開杭貴客欲雇拖包船便附客伴請認明觀音閣源茂盛湯衕宏茂珊記碼頭同茂各公司帳房面定不悞杭城吉申同茂啓

乙〇〇

盜刧銀票

十九晚信船至嘉興南門外遇盜刧去恆春支申寶順九百九十五九百九十六號票兩紙各支規元一百兩均十二月初二期已向該莊說明作為廢紙此佈

乙〇〇

硤石衡長啓

附送呂宋月份牌

英二月票全半張照市條頭六角蒙賜寄申棋盤街北

得彩利

乙〇〇

德昌[illegible]

滿衣出售格外克巳定價每一每兩七角價兼賜顧貴重無欺在麥家圈衕仁里口恐未週知特此登報

乙

乙〇〇

上海廣東路十六號公信洋行啓

本行所有十四磅松鼠及魚鱠等牌斜紋布係與上頂棉花織成布身堅固堪用耐久眞上等貨也向承貴客屢顧已藉四遠馳名則交易年多一年由爲貨眞價實者布每疋皆有松鼠藍印面魚鱠牌者亦係藍色印爲貴客賜顧須認憑據庶免魚目混珠第疋頭號均有布於各處大發賣而總其售者只有本行一家 甲二

專治頑痰怪症

通氣化痰丸

蓋痰水病也水氣上騰得陽煎熬則稠而成痰得陰凝聚則稀而成飲然水歸于腎而受制于脾飲水由地中行而歸其壑語云治痰先治氣氣順則痰除病據由有風寒暑濕熱酒食生冷之不同要在一氣字盡之矣本齋製煉此丸專治老痰頑痰各種怪症無論受病淺深藥到痰除時常服食自使元氣漸復客氣無權痰涎不攻而自解矣 諸君凡有痰多氣喘者請嘗試之每瓶價洋一角五分 乙二十三

廣東趙同春蠟丸號分設上洋英老巡捕房對門

廣東趙同春堂馳名蠟丸

參茸調經坤順丸

入地生人女子配坤之順順受所以生物卽陰陽和而雨澤降四時行而百物生也本堂秘製坤順丸此丸專治婦人身體瘦弱月經不調子宮寒冷或生育過多病後失調之症其功分利陰陽氣運調和六脈血經氣行血和而補而不燥潤而不滯百節流通陰陽配合婦人多年不孕服此丸卽可成孕既成孕者服之安胎保產固本培元歷經屢驗誠種子調經婦科之聖藥也兼治年老婦人閨中弱女夜寐不寧精神怠倦飲食減思四肢浮腫等症立效如神非特調經種子之功實有却病培元之力得坤順之道也每丸洋一角雙料二角半小丸每兩二角同春堂趙宗濟鋪在上海老巡捕房對門開張○杭州大井巷鴻昌號○鎮江得利行○蘇州養德記○無錫北門內德記發售 乙二十三

上海屈臣氏

花柳清毒丸

滬上治花柳之藥多若繁星而求其效速無後患者甚難本藥房專心考究配合此丸凡疳疔魚口便毒等症未潰者宜服此丸外搽回魚口水巳潰者內服此丸外貼本局藍白藥膏其毒自消旬日可愈價每罇大一元小半元 屈臣氏大藥房謹白 甲二十

屈臣氏公司告白

啓者本公司各分枝局自開設以來華人之司事及雇工者不得用本公司名字或圖章賒借銀兩貨物或担保等件如蒙相信請向經手是問與本公司無涉特此聲明以免後論

光緒十六年月日

屈臣氏公司總理人堪富利士謹啓 甲二十

廣東趙同春堂蠟丸號

金鎖固精丸

專治腎元虛弱夜夢遺精玉關不鎖心動精流夢洩滑洩夜溺頻多等症服之能固精補髓壯腰舒筋非特止遺止滑之功實有補元固本之力每兩洋二角鋪在上海老巡捕房對門開張○分設杭州大井巷鴻昌號鎮江得利行蘇州老德記發售 乙二十三

小火輪開往蘇杭

本局小輪准於六初開蘇七開杭貴客附拖便搭請至觀音閣認明順昌盆湯街吳興隆飯雙順各船局面訂無誤杭蘇吉申吳楚記啓 乙三十三

湖北鐵政局善政

客有自漢臯來者投刺而入甫坐卽大聲呼曰湖北制軍張香帥建鐵政局於大別山陰之月湖工程何其大哉委用何其得人哉余聞而問之曰工程之大固矣何謂得人客曰鐵政局總辦帮辦暨各委員均以香帥之爲必實心從事且置不論惟漢陽邑侯朱公名滋澤號會之歷任名區循聲素著士民咸以青天目之此次香帥委以購地之責而朱公細思該地居民數百戶鋪面數百家世居於斯貿易於斯一日遷析遷離縱有駿惠孟免鴻嗷如辦理不得其人勢必大滋物議此事誠非易易耳因囑幕友粹庵孟君代任其勞民有苦衷孟必曲達於上上有實惠孟必盡加於民竟使板屋沾恩蓬廬感德迄今頌聲載道不絕於耳余素爲世道人心憂遂不禁輾然喜曰信乎端人也其取友必端矣香帥可謂知人朱公可謂得友特誌此以記美政云 乙二十三

大英醫院

新式眼鏡各種照相器具

大英醫院 TRADE MARK M&L DA-YING-B-YUEN.

本行新到抽綫快鏡可以隨帶在身用之極便每副洋十元極品人物影鏡山水影鏡跑馬快鏡箱大小玻璃號盃玻璃藥筒磁盤象皮盤甲山每瓶一磅每罌廿八瓶硝强水每瓶一磅每罌十五磅洋醋阿嗎尼湯姆司克羅甸照片上亮光克羅甸以及新式照相器皿一應俱全貨高價廉倘蒙賜顧無不格外克己 甲二

召租

茲有九江里朝南石庫門二樓二底一廂又一樓一底○北泥城橋下西興里石庫門計三樓三底○北興里石庫門一樓一底○鐵馬路寶慶里朝南石庫門二樓二底自來水俱全○虹口虹慶里朝南石庫門三樓三底兩廂）鐵馬路恆慶里平樓三進計十二間租價均廉如欲憲者請至本帳房面議此佈 甲二

老沙遜經租帳房啓

匯票被盜

奕茂支申寶順莊第如字二百零三號十二月初一期崇元一千兩廿七由永泰豐局寄申豐泰收局船廿八在盛澤東柵外八角亭地方其票被盜劫去業已向前途說明作爲廢紙留各實號切勿收用特白

南潯卒隆啓 乙二十

眼鏡出售

暫減七折發售茶晶七角墨晶一元 四角 墨戒一元 墨鐲 三元金利源碼頭昌順隆白 乙二十二

乾德實

打箭爐金元寶真盤興乾緒滿衣各色 [illegible] 格外公道羅本出售恐未周知特白 乙二十二

分條六角

必得中

新售三彩登前報今售 票市外棋購立拳棋盤街 英二月金票全彩半 乙二十

上海屈臣氏大藥房發售

禀准用龍牌作招牌爲記別人不得冒效

鐵魚肝油

此油能療色傷勞傷吐血積金肺癆隔逆上焦停患頸生癧等症有病服之去病卽無事平人亦宜常服最能長養精血無論男婦老少均合服食宜於飯前一點鐘服一匙藥每日早午晚各服一次小兒則服半匙藥少許量子加多些亦可 每瓶大一元中半元小二角五正

止咳藥餅

此餅專治一切隔年咳嗽及喉傷遺膜肺痿咳金肺虛噎逆聲啞喉痛等症每點鐘含化二三枚其效如響誠治咳之易服簡便良藥也無論男婦老幼常服均皆有益能使生津潤肺痰涎不作有益金降火之妙每罐大半元小三角上海英大馬路棋盤街屈臣氏大藥房謹啓 乙二

包愈遺精久已馳名

神效二仙丸

此丸專治身體虛弱遺精夢洩溺後淋濁四肢困倦腰痛腿軟或酒色勞傷本堂獨秘奇方用上等藥材修合或年久遺精不愈服之可能包愈症輕一料重者二料此丸溫和不寒不熱常服非但百病不生兼可壯陽種子卽日初服一天卽見精神爽快比平日不服丸之日大不相同每料一元三兩○婦人白帶丸及月經不調價全不靈退還原洋 上海鐵路桃源坊東二衖朝南石庫門廣東益三堂啓 乙二十二

三鞭壯陽丸

此丸能固精滋腎壯陽扶脾除濕養血扶風行氣消痰專治元陽衰弱陰分虧損酒色過傷陽事不舉不能堅久精神困倦目覩無力腎虛耳鳴腰膝酸痛履步維艱四肢無力脾虛夢濕夜夢遺精面黃體瘦大便溏泄腎氣不化飲食不思以上諸症皆難育嗣妻妾滿前尤有老翁之歎本堂眞方用三鞭配入上品之藥製成此丸服之能助元陽不足可使精體充盈有健體強神舒筋活血老小咸宜欲應驗者請嘗試之功效自有神奇幸弗視余言爲妄也其藥性平和時常可服無病能開胃進飲養血潤顏每早晚用淡鹽湯送下四錢毋庸戒口每兩大洋二角 乙二十二

上海英巡捕房對門廣東接元堂何均年監製

順氣化痰丸

痰屬濕熱乃津液所化百病所有多因起居飲食失宜七情抑鬱六淫所擾而成痰從氣升降無處不到欲治其痰必先順氣次以導之使氣順痰消自然無病耳本堂特選料配製此丸能治男婦痰多或虛火妄動痰隨氣上升肺咳嗽甚至痰中帶血精神短少四肢困倦胸膈不利飲食無味一切咳嗽之症並能治之每早晚用淡薑湯送下三錢服後利氣開胃化痰止嗽自止耳每瓶大洋二角另有綠水甜油玉桂發兌價面議 上海英巡捕房對門廣東接元堂何均年謹啓 乙二十

南潯五豐莊啓

前月廿八晨信船至盛澤東柵外被盜劫去奕茂支實順莊二百零四號十二月初一期元一千兩又支憤餘莊二百零五號全期元一千兩有記支天成泰邱芷村第卅一至卅四號票四紙計全期元各五百兩萬昌支楊萬豐卅二號全期元一千兩均向說明作爲廢紙各寶號切勿收用特此聲明 乙二十

馳名龍涎香戒烟丸

夫洋烟來自泰西而延及中國而無論富貴貧賤皆同一體其初則以爲消遣日久遂成痼疾自取敗亡良堪憫惻本堂揀選上藥配製得宜用龍涎香以化烟積參茸培元而補氣

保和堂 龍涎香戒烟丸

易減易戒不用攙延時日所費有限卽能擺脫泥塗猛出迷津回頭是樂轉目爲安王道和平而功力大不寒不燥可保戒時毫無難苦戒後不生他患烟丸之妙處並非徒托空言欺世也並治一切心氣肚痛筋骨痠痛服丸三粒諸痛卽止大瓶洋五角小瓶二角半另有單料每瓶一角

廣東保和堂分設上海河南路三馬路口 乙三十三

壽何利生

本人年廿四歲喬司人向在杭城永太與衣莊爲夥七月間出外不知去向祖母患病念孫急思見面仰求仁人見者勸其速回則祖母或能病除感激不盡矣弟士發拜懇 乙二十

廣東趙同春堂蠟丸號

異法卽愈白濁丸

卽愈者卽服卽癒之速也本堂此丸有異法製成用珠珀珊元等藥配煉不壞胃不傷脾專治白濁赤濁五淋濁澀尿管痛癢花柳痔疔餘毒等症服之立能解毒止痛濁去清來神效無比花柳餘毒永除矣每瓶洋二角鋪在上海老巡捕房對門開張○分設鎮江得利行○杭州大井巷鴻昌號○蘇州養育巷德記發售 乙二十

粵東廣福林丸藥

○衛生丸爲養生聖藥但藥品貴重苟存心射利則同一藥而功效懸殊本號俱係選用上等參茸不惜工本務求實效男子服之能大補元氣婦人能調和血脈每洋四丸雙料二丸加料一丸

參茸衛生丸

○白鳳丸爲婦科聖藥最能培補坤元滋養眞陰調經種子保產安胎血崩帶下諸般虛損等症每洋十丸加參茸四丸雙料二丸加料一丸上洋老巡捕房對門廣福林字號 乙二十

參茸白鳳丸

聲明迷夥

吳某歲月廿八早晨私攜洋銀走出至今未見如向各寶號撮借錢洋以及持票取貨均望勿付送到本店蓋回單爲憑

森生雲告白 乙二十

光緒十六年十一月十九日京報全錄

宮門抄○發抄　殊批四道○浙撫崧　奏審明象山縣鬧事各犯分別按例定擬摺○直督李　奏請開復大員頂戴片○又　奏請優卹片○又　奏請補守備片

○十一月十九日兵部太常寺太僕寺鑲黃旗值日無引　見○卓公長春福森布海緒各假滿請　安○莊王涵貝勒崇光各續假五日○緫貝勒桂全各請假十日○兵部奏派點驗軍器之王大臣　派出睿王濟貝勒濚貝勒麟書崑岡熙敬容貴榮祿○啓侯續假十五日○侍衛處奏派田村值班　派出恩公慶公英侯○提督衙門奏拿獲盜梟賊犯孫二即孫山等四名請交刑部○召見軍機　皇上明日辰初至醇親王府看視畢還海

○發抄　李鴻章奏副將玉祥調補河屯協副將等缺奉　殊批該衙門知道欽此○又主簿衛鵬舉之長女母故絕粒殉母懇請旌表奉　殊批着照所請禮部知道欽此○張曜奏新授岳州守鍾英等到省赴任奉　殊批知道了欽此○又查閱營伍起程日期奉　殊批知道了欽此

○○浙江巡撫奴才崧駿跪　奏爲鄉民求免漿捐聚衆挾制謹將首從各犯分別按例定擬恭摺仰祈　聖鑒事竊象山縣地方設卡抽收土漿厘捐印委各員辦理不善鄉民藉端滋鬧前經奴才飭委查辦一面先將玩帙各員據實糾參於光緒十五年六月十七日恭摺具奏欽奉　殊批此案着即飭屬確查究辦知縣王宗丞着即行革職鄉文沅着開缺以府經歷縣丞降補餘依議該部知道欽此欽遵轉飭確查緝審旋據報獲蔣國治解由該管道府提訊並據署紹台道吳引孫以確查王時惠實無主使情事訪諸象山縣城鄉士民衆口同聲同寧波府知府胡元潦將解府投首之孔照才即孔人華及續獲蔣國治二犯訊供解省即經奴才發委杭州府訊辦旋據杭州府知府李士彬訊擬解由升任按察使㝅壽豐審擬具詳因情罪未協飭再訊擬去後玆據覆審明確由署按察使唐樹森審擬詳辦前來奴才覆加查核緣孔照才即孔人華蔣國治均籍隸象山縣務農度日該縣鄉民向種罌粟收爇熬漿土名曰象漿光緒十五年三月閒縣屬墻頭等處地方添設分卡試收漿捐因漿價驟昇商販裹足致土漿滯銷鄉民歸咎捐卡紛紛欲求撤免五月二十日孔人華携帶土漿十餘兩赴市出售路過墻頭分卡被不識姓名巡役瞥見勒令報捐不允將孔人華扭住一時觀者人多衆心不服致將該卡門窓樟椅等物打毀孔人華乘閒走回經該縣知縣鄉文沅聞信馳往彈壓人衆已散當邀委員王宗丞進城會商稟報一面飭差查拿而孔人華回家後憶及捐卡不便起意乘此求免漿捐糾衆赴縣署挾制當向在逃之王順發徐金木歐成和等商允分投糾人同往二十一日早晨孔人華與王順發等各自糾集鄉民一二十人同赴縣城孔人華又逼令現獲之蔣國治沿路鳴鑼糾約鄉人聞聲赶至蔣國治鳴鑼之後旋即赴田工作並未同行上午時分孔人華等借祇縣署聲稱尋覓委員求給免捐告示鄉文沅坐堂開導孔人華與王順發等仍復要來是日適值城中市集觀看之人愈聚愈多不知何人擁入三堂並幕友等書房毀壞門窓器物經鄉文沅知會營汎派撥兵役彈壓並由在城紳士趙世春竭力解勸孔人華等始各退散該縣委因訪得在籍紳士內閣中書王時惠有從中主唆情事稟經奴才批司飭委會同查勘據報孔人華聞拿投首當飭訊辦並飭道查明王時惠有無主使情事一面將辦理不善之委員候補知縣王宗丞象山縣知縣鄉文沅先行恭摺奏參欽奉　殊批遵復行司轉飭確查緝審續獲蔣國治提同訊解並據該道寫覆查明王時惠實無主便情事將犯發府審據供認前情不諱請無闕堂毆官重情擬議解由臬司審擬具詳應即擬結查例載直省刁民假地方公事強行出頭逼勒平民約會抗糧聚衆至四五十人向無闕堂塞署並未毆官爲首斬決又聞拿投首之犯供於本罪上減一等科斷又光緒十一年准部通行凡由流三千里加一等者均發極邊足四千里充軍又沿江濱海有持鎗執棍混行鬥毆將鳴鑼聚衆之犯杖一百流三千里又律載斷罪無正係援引他律比附加減定例各等語此案孔人華先因携帶土漿赴市銷售被巡役扣留勒捐致旁人憤激打毀捐卡向非該犯之過惟于回家後憶及捐卡不便輒起意乘此求免漿捐商允王順發等並逼脅蔣國治鳴鑼糾集鄉民數至四五十人同赴縣署要求挾制以致衆鄉民毀壞門窗器物實屬頑刁第該犯一聞查拿即自行赴府投首向有畏法之心自應援例酌擬孔照才即孔人華合依直省刁民假地方公事強行出頭逼勒平民約會抗糧擅自聚衆至四五十人向無闕堂毆官爲首斬決例上減一等擬杖一百流三千里惟案情較重仍請酌加一等遵照通行擬發極邊足四千里充軍蔣國治鳴鑼聚衆謂係被逼勉從亦未隨同入署遍查律例並無作何治罪明文自應比例量減問擬蔣國治應比依沿江濱海持械執棍混行鬥毆將鳴鑼聚衆之犯杖一百流三千里例上酌減一等擬杖一百徒三年該犯等事犯到官雖在光緒十六年三月二十六日恭逢　恩詔以前極其情罪係在部議不准援減之列應不准其援減分別定地發配折責妥置該縣紳士王時惠業經由道查明並無主使情事犯供亦屬相符應毋庸議勒捐釀事巡役飭縣查拿嚴懲縣署捐卡被毀物件已由紳士認賠修復該縣墻頭等處添設之卡亦由府局酌看情形稟經一律裁撤其被孔人華等逼脅同行之鄉民人數既多又均不知姓名應請寬免查究以省株累逸犯王順發等飭緝獲日另結此案陳內僅獲首從二犯向有在逃滋事各犯未獲仍應照例開參除將全案供招咨送刑部查核外理合恭摺具奏伏乞　皇上聖鑒　勅部核覆施行謹　奏奉　殊批刑部議奏欽此

京報　第三千五百八十八號
庚寅十二月初六日申報附張不取分文

○○李鴻章片　再據順直賑捐局詳稱接准降調頭品頂戴浙江巡撫任道鎔函開本年　畿輔水災奇重上煩　宮廷宵旰之勤念係舊日服官地方未忍坐視捐備新料棉衣褲一萬件附輪解津分撥自維受　恩深重不敢仰邀獎叙等情前來臣查任道鎔起家牧令擢任封圻歷官五省逾三十年所至有聲前後在直隸服官尤久同治八九年在順德府任內籌辦　畿南賑務爲前督臣曾國藩所知特疏薦擢嗣在藩司任內整飭吏治綜理庫儲籌辦義倉著有成效臣與多年共事知之素深玆以直境水災關懷舊治情殷推解臣前次推廣賑捐原奏聲明時交冬令應請廣勸棉衣又經戶部以棉衣爲冬賑急需電致各省廣爲勸集今任道鎔遠道解濟至一萬件之多益被災民實非淺鮮雖據稱不敢邀獎未便沒其好義之忱查奏定章程道府以上捐銀至五千兩例准開復原銜前任河東道總督候補按察使成孚捐助賑銀五千兩經臣奏奉　諭旨賞還頭品頂戴今任道鎔捐助棉衣萬件按照奏定捐章核計銀數合銀一萬兩較之成案所捐有盈無絀合無仰懇　天恩可否將任道鎔開復頭品頂戴之處出自逾格　慈施除飭籌賑局司道驗收分撥外理合附片陳請伏乞　聖鑒訓示謹奏奉　殊批任道鎔着開復頭品頂戴欽此

○○李鴻章片　再總兵銜兩江補用副將王榮和自同治初年入營隨剿粵捻各逆積功荐保今職光緒六年派令總辦天津至上海南路電綫工程並督課學生練習測量九年展造上海至廣東陸路電綫又接辦浙閩電綫十年又辦兩廣電報局及添設瓊雷等處電綫皆該副將親督創造細心研究艱苦經營均能洞中窾要尅期告成嗣因派赴南洋各島察看華人商務感受瘴癘請假回滬旋因積勞病故據總辦電報事宜東海關道盛宣懷詳請議卹前來臣查副將王榮和早歲從軍迭著戰績嗣後辦理蘇浙閩粵等省創設電綫事宜勞苦工艱跋涉數千里兩次保獎均經部駁未克酬其勞勩今因積勞病故殊堪憫惜合無仰懇　天恩俯准將總兵銜副將王榮和　勅部援照原銜從優議卹以慰忠魂而示激勸謹附片陳請伏乞　聖鑒訓示謹　奏奉　殊批着照所請兵部知道欽此

○○李鴻章片　再泰寧鎮標房山營守備調署萬全營守備白興年老多病應以原品休致請　勅部照例開缺所遺房山營守備汎地遼闊操練巡防均關緊要非精明幹練之員弗克勝任茲查有補用守備鄉纘年四十六歲由尚兵隨剿捻匪出力歷拔督標右營右哨千總復因辦理海運保准以守備補用該員明幹耐勞熟諳營務以之補授泰寧鎮標房山營守備員缺實堪勝任亦與例章相符擬請准其補授以裨營伍除飭取履歷咨部外理合會同直隸提督臣葉志超附片具陳伏乞　聖鑒訓示謹　奏奉　殊批兵部議奏欽此